

T.C
BURSA ULUDAĞ ÜNİVERSİTESİ



2019 YILI
MALİ TABLOLAR
ÖNEMLİ MUHASEBE POLİTİKALARI
AÇIKLAYICI NOTLAR

© Bu rapor, Bursa Uludağ Üniversitesi Strateji Geliştirme Daire Başkanlığı tarafından üretilmiştir.

© 2020

BURSA ULUDAĞ ÜNİVERSİTESİ ADRES BİLGİLERİ

Adres : Görükle Kampusu 16059 Nilüfer/BURSA

Rektörlük Santral - Tel: (0224) 294 0000

Faks : (0224) 294 00 41

KEP (Kayıtlı Elektronik Posta Adresi): uludag.rektorluk@hs03.kep.tr

STRATEJİ GELİŞTİRME DAİRE BAŞKANLIĞI

Adres : Bursa Uludağ Üniversitesi
Strateji Geliştirme Daire Başkanlığı
Görükle Kampüsü 16059 Nilüfer/BURSA

Santral –Tel : 0224 294 04 00

Faks : 0224 294 33 00

E-mail : sgdb@uludag.edu.tr

İÇİNDEKİLER

1. BİLANÇO	1
2. FAALİYET SONUÇLARI TABLOSU	2
3. NAKİT AKIŞ TABLOSU	13
4. ÖZKAYNAK DEĞİŞİM TABLOSU	14
5. BÜTÇELENEN VE GERÇEKLEŞEN TUTARLARIN KARŞILAŞTIRMA TABLOSU	15
A. KAMU İDARESİNİN HUKUKİ YAPISI VE FAALİYET ALANI	
1. Kurum/ Kuruluş Tarihçesi ve Hukuki Yapısı	16
2. Üniversitenin Fiziki Yapısı	18
3. Üniversitenin Misyonu	18
4. Üniversitenin Vizyonu	18
5. Görev- Yetki ve Sorumluluklar	18
6. Örgüt Yapısı	20
7. Kadro ve Personel Durumu	22
8. 2017-2018 / 2018-2019 Eğitim Öğretim Yılı Öğrenci Sayıları Tablosu	24
9. Bütçe Ödenek ve Harcamaları	26
B. ÖNEMLİ MUHASEBE POLİTİKALARI	
1. MUHASEBE SİSTEMİ	28
a) Uygulanan Muhasebe Düzenlemeleri	28
b) Uygulanan Detaylı Hesap Planı	28
c) Kayıt Esası	28
d) Yönetmeliğin Uygulamaya Girmeyen Hükümleri	28
2. KULLANILAN PARA BİRİMİ	29
3. YABANCI PARA İLE YAPILAN İŞLEMLER VE KUR DEĞİŞİKLİKLERİ	29
4. GELİR VE GİDERLERİN MUHASEBELEŞTİRİLME ESASI	29
5. STOKLARIN MUHASEBELEŞTİRME ESASI	29
6. DEĞERLEME VE ÖLÇÜM ESASLARI	29
a) Maliyet Bedeli	29

b) Gerçeğe Uygun Değer	30
c) İtibari Değer	30
d) İz Bedeli	30
e) Net Gerçekleşebilir Değer	31
7. AMORTİSMAN VE TÜKENME PAYI AYRILMASINA İLİŞKİN ESASLAR	31
8. ENFLASYON DÜZELTMESİ	31
9. KOŞULLU YÜKÜMLÜLÜKLER VE VARLIKLAR	31
a) Koşullu Yükümlülükler	31
b) Koşullu Varlıklar	32
10. BORÇLANMA MALİYETLERİ	32
11. KARŞILIKLAR	32
12. ÇALIŞANLARIN SOSYAL GÜVENCE MALİYETLERİ	32
13. BAĞIŞLAR VE HİBELER	32
14. RAPORLAMA TARİHİNDEN SONRAKİ OLAYLAR	32
C. MALİ TABLOLARA İLİŞKİN AÇIKLAYICI NOTLAR	33
1. BANKA BİLGİLERİ	33
2. PROJE ÖZEL HESABI	33
3. MALİ DURAN VARLIKLAR	34
4. MADDİ DURAN VARLIKLAR	35
a) Tahsisli Taşınmazlar	36
b) Yapılmakta Olan Yatırımlar	36
5. KARŞILIKLAR	36
6. MALİ VARLIK VE YÜKÜMLÜLÜKLERDEKİ DEĞİŞİM	37
7. NAKİT AKIŞ TABLOSU	38
8. ÖZ KAYNAK DEĞİŞİM TABLOSU	38
a) Değer ve Miktar Değişimlerinin Etkisi	38
9. TAAHHÜTLER	38
a) Yatırım Projeleri	39

b) Yapılmakta Olan Yatırımlar	39
c) Gider Taahhütleri	39
10. KOŞULLU YÜKÜMLÜLÜKLER	40
11. KOŞULLU VARLIKLAR	40
a) Kira ve İrtifak Hakkı Gelirleri	41
10. DİĞER NAZİM HESAPLAR	42
D. MALİ TABLOLARDAKİ FARKLILIKLAR	43

1. BİLANÇO

TABLO 1.1 BİLANÇO

Kurum Kodu : 38.15		Adı : BURSA ULUDAĞ ÜNİVERSİTESİ			YIL : 2019		
AKTİF HESAPLAR	2017	2018	2019	PASİF HESAPLAR	2017	2018	2019
1 DÖNEN VARLIKLAR	186.705.370,04	209.213.827,56	240.833.680,12	3 KISA VADELİ YABANCI KAYNAKLAR	11.718.273,15	9.588.169,40	12.846.409,60
10 HAZİR DEĞERLER	65.972.643,79	56.046.806,34	115.200.279,08	32 FAALİYET BORÇLARI	2.141.446,97	730.421,96	1.114.843,09
100 KASA HESABI	55,75	3.640,88	925,39	320 BÜTÇE EMANETLERİ HESABI	2.141.446,97	730.421,96	1.114.843,09
102 BANKA HESABI	63.559.232,80	53.026.122,14	110.328.078,12	33 EMANET YABANCI KAYNAKLAR	5.156.600,94	3.029.991,67	5.519.483,01
104 PROJE ÖZEL HESABI	2.413.355,24	3.017.043,32	4.871.275,57	330 ALINAN DEPOZİTO VE TEMİNATLAR HESABI	1.116.525,78	1.184.375,68	1.709.341,12
12 FAALİYET ALACAKLARI	102.795.760,10	129.461.069,11	92.068.664,79	333 EMANETLER HESABI	4.040.075,16	1.845.615,99	3.810.141,89
120 GELİRLERDEN ALACAKLAR HESABI	101.075.954,78	128.158.204,04	90.411.000,00	36 ÖDENECEK DİĞER YÜKÜMLÜLÜKLER	4.037.002,25	5.221.401,06	5.484.674,67
121 GELİRLERDEN TAKİPLİ ALACAKLAR HESABI	1.719.805,32	1.302.865,07	1.657.664,79	360 ÖDENECEK VERGİ VE FONLAR HESABI	3.865.384,17	4.544.714,60	4.703.167,55
126 VERİLEN DEPOZİTO VE TEMİNATLAR HESABI	0,00	0,00	0,00	361 ÖDENECEK SOSYAL GÜVENLİK KESİNTİLERİ HESABI	171.483,08	658.231,15	757.678,95
14 DİĞER ALACAKLAR	3.050.422,02	4.416.765,76	4.891.533,46	362 FONLAR VEYA DİĞER KAMU İD ADINA YAPILAN TAHSİLAT HESABI	135,00	18.455,31	23.828,17
140 KİŞİLERDEN ALACAKLAR HESABI	3.050.422,02	4.416.765,76	4.891.533,46	37 BORÇ VE GİDER KARŞILIKLARI	381.428,53	601.638,07	722.692,19
15 STOKLAR	1.499.394,63	2.576.215,73	2.921.986,44	372 KIDEM TAZMİNATI KARŞILIĞI HESABI	381.428,53	601.638,07	722.692,19
150 İLK MADDE VE MALZEME HESABI	1.499.394,63	2.576.215,73	2.921.986,44	39 DİĞER KISA VADELİ YABANCI KAYNAKLAR HESABI	1.794,46	4.716,64	4.716,64
16 ÖN ÖDEMELER	12.615.101,45	14.770.598,48	24.744.206,29	397 SAYIM FAZLALARI HESABI	1.794,46	4.716,64	4.716,64
162 BÜTÇE DIŞI AVANS VE KREDİLER HESABI	12.609.123,15	14.770.598,48	17.207.999,06	4 UZUN VADELİ YABANCI KAYNAKLAR	19.834.583,00	18.936.861,08	18.003.308,15
164 AKREDİTİFLER HESAB	5.978,30	0,00	7.536.207,23	43 DİĞER BORÇLAR	158.003,00	244.402,11	356.496,65
18 GELECEK AYLARA AİT GİDERLER VE GELİR TAHAKKUKLARI	772.048,05	1.942.372,14	1.007.010,06	430 ALINAN DEPOZİTO VE TEMİNATLAR HESABI	158.003,00	244.402,11	356.496,65
181 GELİR TAHAKKUKLARI HESABI	772.048,05	1.942.372,14	1.007.010,06	47 BORÇ VE GİDER KARŞILIKLARI	19.676.580,00	18.692.458,97	17.646.811,50
2 DURAN VARLIKLAR	244.297.933,01	10.567.179.822,18	10.506.670.306,85	472 KIDEM TAZMİNATI KARŞILIĞI HESABI	19.676.580,00	18.692.458,97	17.646.811,50
22 FAALİYET ALACAKLARI	4.644.092,98	7.042.857,16	5.522.048,21	5 ÖZ KAYNAKLAR	334.209.713,36	10.691.302.312,31	10.687.365.316,16
220 GELİRLERDEN ALACAKLAR HESABI	4.563.500,60	6.957.510,60	5.436.701,65	50 NET DEĞER	256.764.899,92	10.551.271.757,36	10.505.733.358,58
226 VERİLEN DEPOZİTO VE TEMİNATLAR HESABI	80.592,38	85.346,56	85.346,56	500 NET DEĞER HESABI	256.764.899,92	10.551.271.757,36	10.505.733.358,58
24 MALİ DURAN VARLIKLAR	18.042.807,11	18.042.807,11	18.042.807,11	51 DEĞER HAREKETLERİ	0,00	5.611.978,32	5.520.487,57
241 MAL VE HİZMET ÜRETEN KURULUŞLARA YATIRILAN SERMAYELER HESABI	18.040.000,00	18.040.000,00	18.040.000,00	519 Değer Hareketleri Sonuç Hesabı	0,00	5.611.978,32	5.520.487,57
242 DÖNER SERMAYELİ KURULUŞLARA YATIRILAN SERMAYELER HESABI	2.807,11	2.807,11	2.807,11	57 GEÇMİŞ YILLAR OLUMLU FAALİYET SONUÇLARI	77.444.813,44	134.418.576,63	718.287.513,92
25 MADDİ DURAN VARLIKLAR	221.611.032,92	10.542.094.157,91	10.483.105.541,53	570 GEÇMİŞ YILLAR OLUMLU FAALİYET SONUÇLARI HESABI	77.444.813,44	134.418.576,63	718.287.513,92
250 ARAZİ VE ARSALAR HESABI	90.176.163,46	10.067.101.915,22	10.027.709.579,84	58 GEÇMİŞ YILLAR OLUMSUZ FAALİYET SONUÇLARI	0,00	0,00	-542.176.043,91
251 YERALTI VE YERÜSTÜ DÜZENLERİ HESABI	13.224.279,82	83.583.562,85	83.520.562,88	58 GEÇMİŞ YILLAR OLUMSUZ FAALİYET SONUÇLARI (-)			-542.176.043,91
252 BİNALAR HESABI	151.826.775,28	299.959.770,58	303.412.528,31	59 DÖNEM FAALİYET SONUÇLARI	65.240.733,54	56.566.306,95	29.288.953,06
253 TESİS, MAKİNE VE CİHAZLAR HESABI	128.125.143,90	160.967.533,76	178.531.037,49	590 DÖNEM OLUMLU FAALİYET SONUCU HESABI	65.240.733,54	56.566.306,95	29.288.953,06
254 TAŞITLAR HESABI	2.447.640,08	2.611.465,56	2.635.595,56				
255 DEMİRBAŞLAR HESABI	84.156.836,21	93.412.723,04	98.238.482,07				
257 BİRİKMiŞ AMORTİSMANLAR HESABI (-)	-263.848.802,98	-209.789.827,19	-244.912.941,16				
258 YAPILMAKTA OLAN YATIRIMLAR HESABI	15.502.997,15	44.247.014,09	33.970.606,54				
26 MADDİ OLMAYAN DURAN VARLIKLAR	0,00	0,00	0,00				
260 HAKLAR HESABI	3.746.195,07	10.190.060,50	15.120.738,78				
268 BİRİKMiŞ AMORTİSMANLAR HESABI (-)	-3.746.195,07	-10.190.060,50	-15.120.738,78				
29 DİĞER DURAN VARLIKLAR	0,00	0,00	0,00				
294 ELDEN ÇIKARILACAK STOKLAR VE MADDİ DURAN VARLIKLAR HESABI	2.392.105,15	0,00	417.437,33				
299 BİRİKMiŞ AMORTİSMANLAR HESABI (-)	-2.392.105,15	0,00	-417.437,33				
AKTİF TOPLAMI	431.003.303,05	10.776.393.649,74	10.747.503.986,97	PASİF TOPLAMI	431.003.303,05	10.776.393.649,74	10.747.503.986,97

Bilanço Dipnotları :	2017	2018	2019
910 ALINAN TEMİNAT MEKTUPLARI HESABI	13.007.166,93	11.312.855,29	13.896.079,92
911 ALINAN TEMİNAT MEKTUPLARI EMANETLERİ HESABI	13.007.166,93	11.312.855,29	13.896.079,92
914 VERİLEN TEMİNAT MEKTUPLARI HESABI	0,00	215.000,00	215.000,00
915 VERİLEN TEMİNAT MEKTUPLARI KARŞILIĞI HESABI	0,00	215.000,00	215.000,00
920 GİDER TAHHÜTLERİ HESABI	63.369.970,26	40.549.738,04	51.997.962,93
921 GİDER TAHHÜTLERİ KARŞILIĞI HESABI	63.369.970,26	40.549.738,04	51.997.962,93
948 BAŞKA BİRİMLER ADINA İZLENEN ALACAKLAR HESABI	1.963.577,54	2.842.131,22	3.210.746,40
949 BAŞKA BİRİMLER ADINA İZLENEN ALACAK EMANETLERİ HESABI	1.963.577,54	2.842.131,22	3.210.746,40
962 YÜKSEKÖĞRETİM KURUMLARI BİLİMSEL PROJELER HESABI	24.215.483,26	18.513.176,08	30.160.401,05
963 BİLİMSEL PROJELER KARŞILIĞI HESABI	24.215.483,26	18.513.176,08	30.160.401,05
993 MADDİ DURAN VARLIKLARIN KİRA VE İRTİFAK HAKKI GEL HESABI	0,00	0,00	7.690.514,20
999 DİĞER NAZİM HESAPLAR KARŞILIĞI HESABI	0,00	0,00	7.690.514,20

2. FAALİYET SONUÇLARI TABLOSU

TABLO 1.2 FAALİYET SONUÇLARI TABLOSU

Kurum Kodu : 38.15					Adı : BURSA ULUDAĞ ÜNİVERSİTESİ					Yılı : 2019					
Ekonomik Kodlar		GİDERLERİN TÜRÜ			2017	2018	Cari Yıl (N)	Ekonomik Kodlar		GELİRİN TÜRÜ			2017	2018	Cari Yıl (N)
630				GİDERLER HESABI	475.289.568,86	568.928.704,28	651.318.951,48	600				GELİRLER HESABI	541.144.348,90	626.673.955,54	688.631.161,84
630	1			PERSONEL GİDERLERİ	177.512.408,94	334.524.936,26	412.583.087,27	600	3			Taşhhis ve Mülkiyet Gelirleri	41.503.540,56	37.873.932,75	47.712.340,69
630	1	1		MEMURLAR	267.605.614,35	304.581.034,21	363.679.922,72	600	3	1		Mal ve Hizmet Satış Gelirleri	31.891.380,64	31.478.408,59	38.880.886,48
630	1	1	1	Temel Maaşlar	99.995.467,70	112.790.811,25	136.061.545,98	600	3	1	1	Mal Satış Gelirleri	12.248,46	85.113,00	47.744,88
630	1	1	1	1 Temel Maaşlar	24.515.194,17	25.345.499,40	29.988.504,83	600	3	1	1	1 Çarpana, Bonus, Kıvık, Form Satış Gelirleri	11.900,00	85.072,00	47.650,00
630	1	1	1	2 Taban Aylığı	75.483.273,53	87.445.041,52	106.048.058,21	600	3	1	1	2 Kitap, Yayın vb. Satış Gelirleri	348,46	48,00	94,88
630	1	1	1	3 Yarıdağı Aylığı	0,00	270,33	24.902,94	600	3	1	2	Hizmet Gelirleri	31.879.132,18	31.393.285,59	38.846.150,58
630	1	1	2	Zemler ve Tazminatlar	39.963.565,14	36.913.317,23	117.972.547,16	600	3	1	2	29 Orjin ve Yayıncı Öğretimden Elde Edilen Gelirler	3.994.003,80	6.451.136,89	6.322.174,54
630	1	1	2	1 Zemler ve Tazminatlar	39.963.565,14	36.913.317,23	117.972.547,16	600	3	1	2	30 Danış. Kayıt ve Reklam İlişkin Diğer Hizmet Gelirleri	0,00	1.193.327,53	0,00
630	1	1	3	Ödenekler	49.261.997,11	58.331.365,91	67.291.395,84	600	3	1	2	31 İktisadi Öğretimden Elde Edilen Gelirler	14.087.708,29	12.942.529,54	13.723.188,61
630	1	1	3	1 Ödenekler	49.261.997,11	58.331.365,91	67.291.395,84	600	3	1	2	32 Yaz Okulu Gelirleri			5.069.027,59
630	1	1	4	Sosyal Haklar	3.111.331,91	4.726.680,32	4.126.628,35	600	3	1	2	33 Tezlis Yüksek Lisans Gelirleri	1.157.977,00	1.010.115,05	972.889,00
630	1	1	4	1 Sosyal Haklar	3.111.331,91	4.726.680,32	4.126.628,35	600	3	1	2	34 Tezlis Yüksek Lisans Gelirleri	449.826,13	739.242,60	724.264,60
630	1	1	5	Eki Çalışma Karşılıkları	27.541.471,16	30.896.237,46	37.604.534,29	600	3	1	2	35 Dolandır Gelirleri	147.618,00	186.028,00	214.560,00
630	1	1	5	1 Eki Çalışma Karşılıkları	25.051.411,16	27.963.877,60	35.385.631,21	600	3	1	2	36 Sosyal Temin İşletme Gelirleri	456.261,54	50.521,40	69.410,00
630	1	1	5	3 Eki Dışı Ücretleri	2.490.060,00	2.932.359,86	2.338.893,02	600	3	1	2	38 Yurt Yatak Ücreti Gelirleri	1.026.750,83	704.633,71	842.758,50
630	1	1	6	Ödül ve İkramiyeler	0,00	834.683,50	600.482,25	600	3	1	2	41 Uluslararası Ortak Eğitim Öğretim Gelirleri	212.415,00	130.335,00	40.965,00
630	1	1	6	1 Ödül ve İkramiyeler	0,00	834.683,50	600.482,25	600	3	1	2	98 667 S. KSKK Kapsamında Tabanlı Edilen Eğitim-Öğretim	4.838.822,84	2.568.433,77	1.577.120,42
630	1	1	9	Diğer Personel Giderleri	628.781,33	87.938,54	22.798,91	600	3	1	2	99 Diğer hizmet gelirleri	5.507.718,95	5.416.982,10	9.265.795,32
630	1	1	9	1 Diğer Personel Giderleri	628.781,33	87.938,54	22.798,91	600	3	6		Kira Gelirleri	9.612.189,92	6.398.824,16	8.818.348,13
630	1	2		SÖZLEŞMELİ PERSONEL	6.211.982,49	11.356.626,64	18.058.576,82	600	3	6	1	Tapınmaz Kiraları	9.422.997,23	5.873.413,27	8.777.345,13
630	1	2	1	Ücretler	6.127.500,10	10.829.683,97	17.322.870,82	600	3	6	1	1 Lojman Kira Gelirleri	228.378,59	153.658,63	7.260,96
630	1	2	1	1 657 S.K. 4/2 Sözleşmeli Personel Ücretleri	4.276.721,20	9.405.389,20	15.753.659,67	600	3	6	1	4 Özel Temin Kira Gelirleri	22.980,00	22.882,00	21.795,00
630	1	2	1	2 Kadro Karşılığı Sözleşmeli Personel	0,00 TL	0,00 TL	54.748,67	600	3	6	1	5 Kolibr Amacı Temin Kira Gelirleri	116.827,92	78.954,07	85.040,00
630	1	2	1	4 Yabancı Uyruklu Sözleşmeli Personelin	1.407.778,90	1.454.294,67	1.514.462,48	600	3	6	1	99 Diğer Tapınmaz Kira Gelirleri	9.024.770,77	5.617.918,57	8.663.249,17
630	1	2	1	9 Diğer Sözleşmeli Personel Ücretleri	443.000,00	0,00	0,00	600	3	6	3	On İzin, İstifak Hakkı ve Kullanma İzni Gelirleri	189.172,64	522.110,89	41.000,00
630	1	2	2	Zemler ve Tazminatlar	0,00	77.524,18	81.933,71	600	3	6	3	2 İstifak Hakkı Gelirleri	189.172,64	522.110,89	41.000,00
630	1	2	2	1 657 S.K. 4/8 Sözleşmeli Personel Zam ve Tazminatları	0,00	77.524,18	66.543,98	600	4			Alman Bağış ve Yardımları ile Ödül Gelirleri	466.566.372,65	537.019.437,96	600.023.575,16
630	1	2	2	2 Kadro Karş. Sözleş. Fark Zam ve Tazm.	0,00	0,00	15.389,73	600	4	1		Yurt Dışından Alınan Bağış ve Yardımlar	3.804.097,78	6.739.919,62	7.569.637,98
630	1	2	3	Ödenekler	18.812,76	88.732,77	299.265,31	600	4	1	1	Cari	2.894.097,78	6.739.919,62	7.569.637,98
630	1	2	3	1 657 S.K. 4/8 Sözleşmeli Personel Ödenekleri	18.812,76	88.732,77	299.265,31	600	4	1	1	1 AB'den Alınan Bağış ve Yardımlar	2.894.097,78	6.739.919,62	7.569.637,98

Tablo 1.2 FAALİYET SONUÇLARI TABLOSU

Kurum Kodu : 38.15					Adı : BURSA ULUDAĞ ÜNİVERSİTESİ					Yılı : 2019											
EKONOMİK KODLAR					GİDERLERİN TÜRÜ					EKONOMİK KODLAR					GELİRİN TÜRÜ						
					2017	2018	Cari Yıl (N)								2017	2018	Cari Yıl (N)				
630	1	2	4		Soyul Haklar	64.264,76	329.077,76	352.668,46			600	4	2		Merkezi Yönetim Bütçesine Dahil İdarelerden Alınan	432.890.000,00	488.187.000,00	554.111.000,00			
630	1	2	4	1	857 S.K. 4/II Statüsüz Personel Sosyal Hakları	42.113,12	304.791,66	346.483,68			600	4	2	1	Cari	365.880.000,00	418.685.000,00	508.321.000,00			
630	1	2	4	2	Kadro Karş. Statüsüz Personel Sosyal Hakları			1.641,15			600	4	2	1	1	Mevzuat yardımı	365.880.000,00	418.685.000,00	508.321.000,00		
630	1	2	4	4	Yabancı Üründe Statüsüz Personel Sosyal Hakları	22.151,54	24.286,10	99.590,65			600	4	2	2	Sermaye	67.010.000,00	69.202.000,00	90.790.000,00			
630	1	2	5		İk Çalıřma Karşılıđı			1.841,52			600	4	2	2	1	Mevzuat yardımı	67.010.000,00	69.202.000,00	90.790.000,00		
630	1	2	5	2	Kadro Karş. Statüsüz Personel İk Çalıřma Karşılıđı			1.841,52			600	4	3			Diđer İdarelerden Alınan Bađıř ve Yardımlar	0,00	3.446.435,49	0,00		
630	1	2	9		Diđer Giderler	1.374,87	1.608,06	0,00			600	4	3	1	Cari	0,00	3.446.435,49	0,00			
630	1	2	9	1	857 S.K. 4/II Statüsüz Personel Diđer Giderleri	0,00	211,94	0,00			600	4	3	2	Sermaye	0,00	0,00	0,00			
630	1	2	9	90	Diđer Statüsüz Personel Diđer Giderleri	1.374,87	1.396,12	0,00			600	4	3	1	3	Diđerlerinden Alınan Bađıř ve Yardımlar	0,00	3.446.435,49	0,00		
630	1	3			İŞÇİLER	122.210,49	14.905.763,44	26.320.204,70			600	4	3	2	3	Diđerlerinden Alınan Bađıř ve Yardımlar	0,00	0,00	0,00		
630	1	3	1		Özellikler	92.192,24	11.547.029,01	21.326.797,87			600	4	4			Kurumlardan ve Kiřilerden Alınan Yardım ve Bađıřlar	7.138.829,53	2.483.990,87	4.106.532,69		
630	1	3	1	1	Stresli İşçilerin Ücretleri	92.192,24	144.124,52	128.696,10			600	4	4	1	Cari	7.138.829,53	2.483.990,87	4.092.114,31			
630	1	3	1	3	375 S. KHK'na Geç 23. Md.Kapn. Stresli	0,00	11.402.904,49	21.198.101,77			600	4	4	1	1	Kurumlardan alınan Bađıř ve Yardımlar	7.062.072,41	2.271.466,72	4.092.114,31		
630	1	1	3	4	375 S. KHK'na Geç 23. Md.Kapn. Geçici			0,00			600	4	4	1	2	Kiřilerden alınan Bađıř ve Yardımlar	50.360,00	182.524,15	0,00		
630	1	3	3		Soyul Haklar	9.238,01	802.440,93	1.086.835,92			600	4	4	1	3	Kurumlardan Alınan Şartlı Bađıř ve Yardımlar	20.487,12	0,00	0,00		
630	1	3	3	1	Stresli İşçilerin Sosyal Hakları	9.238,01	13.426,18	13.268,56			600	4	4	1	4	Kiřilerden Alınan Şartlı Bađıř ve Yardımlar	5.910,00	0,00	0,00		
630	1	3	3	3	375 S. KHK'na Geç 23. Md.Kapn. Stresli	0,00	764.419,10	1.080.486,68			600	4	4	2	Sermaye	0,00	0,00	14.398,38			
630	1	3	3	4	375 S. KHK'na Geç 23. Md.Kapn. Geçici	0,00	24.385,65	23.080,68			600	4	4	2	1	Kurumlardan Alınan Bađıř ve Yardımlar	0,00	0,00	14.398,38		
630	1	3	4		Fazla Mesai	0,00	27.877,77	226.438,27			600	4	4	2	2	Kiřilerden alınan Bađıř ve Yardımlar	0,00	0,00	0,00		
630	1	3	4	3	375 S. KHK'na Geç 23. Md.Kapn. Stresli	0,00	5.414,55	225.619,39			600	4	5			Proje Yardımları	23.733.445,24	36.192.191,88	34.236.424,49		
630	1	3	4	4	375 S. KHK'na Geç 23. Md.Kapn. Geçici	0,00	22.463,19	815,88			600	4	5	1	Cari	18.322.881,63	30.463.739,34	24.021.085,69			
630	1	3	5		Ödöl ve İkametvoker	20.840,24	610.676,82	3.567.163,69			600	4	5	1	1	Genel Bütçeli İdarelerden Alınan Proje Yardımları	0,00	15.376.391,49	18.251.835,62		
630	1	3	5	1	Stresli İşçilerin Ödöl ve İkametvokeri	20.840,24	0,00	0,00			600	4	5	1	2	Genel Bütçeli İdarelerden Alınan Proje Yardımları	16.390.381,63	0,00	0,00		
630	1	3	5	3	375 S. KHK'na Geç 23. Md.Kapn. Stresli	0,00	610.676,82	2.832.510,64			600	4	5	1	9	Diđerlerinden Alınan Proje Yardımları	0,00	644.998,48	0,00		
630	1	3	5	4	375 S. KHK'na Geç 23. Md.Kapn. Geçici			734.653,05			600	4	5	1	10	YÖK Öğretim Üyesi Yardımları Programı Destekli	431.000,00	181.240,37	60.000,00		
630	1	3	9		Diđer Ödemeler	0,00	1.917.738,91	12.871,95			600	4	5	1	12	YÖK Yüksek Öğretim Öğretim Programı Destekli	4.720,00	9.209,00	22.500,00		
630	1	3	9	2	Geçici İşçilerin Diđer Ödemeleri			2.891,86			600	4	5	1	13	YÖK Destekli	1.296.720,00	4.251.900,00	5.594.150,07		
630	1	3	9	3	375 S. KHK'na Geç 23. Md.Kapn. Stresli	0,00	1.917.738,91	10.080,09			600	4	5	1	14	YÖK Yurtiçi Anlaşım Destekli	0,00	0,00	93.000,00		
630	1	4			GEÇİCİ PERSONEL	2.012.270,06	1.341.266,40	1.287.112,60 TL			600	4	5	2	Sermaye	4.410.563,61	5.728.452,24	10.235.338,80			
630	1	4	1		Özellikler	1.926.786,92	1.341.266,40	1.287.112,60 TL			600	4	5	2	1	Genel Bütçeli İdarelerden Alınan Proje Yardımları	0,00 TL	6.532,00 TL	25.440,00 TL		
630	1	4	1	2	Aday Çıkart. Çıkart ve Bađıř Öğrencilerin Ücretleri	16.830,00	19.424,00	21.776,00 TL			600	4	5	2	2	Genel Bütçeli İdarelerden Alınan Proje Yardımları	4.410.563,61	5.721.920,24	10.189.898,80		
630	1	4	1	4	857 S.K. 4/II Kapn Çalıřmaları Yapılarak	469.720,90	0,00	0,00 TL			600	5				Diđer Giderler	29.681.581,90	51.144.564,51	48.268.992,18		
630	1	4	1	5	Kamusal Kurum Çalıřma Öğrencilerin Ücretleri	1.007.143,74	1.022.549,30	1.130.708,42 TL			600	5	1			Faiz Giderleri	3.522.202,98	6.161.711,48	8.863.418,07		
630	1	4	1	6	Devlet Ödöl Karşılıđında Okuyan Öğrencilerin Ücretleri	413.303,88	292.314,33	133.771,28 TL			600	5	1	9	Diđer Faizler	3.522.202,98	6.161.711,48	8.863.418,07			
630	1	4	1	90	Diđer Geçici Personel Yapılarak Ödemeler	19.788,43	3.968,23	856,90 TL			600	5	1	9	1	Kiřilerden Alınan Faiz	13.948,18	30.944,53	5.283,32		
630	1	4	3		Soyul Haklar	30.574,30	0,00	0,00 TL			600	5	1	9	3	Mevzuat Faizleri	3.456.892,02	6.027.543,93	8.609.244,22		
630	1	4	3	4	857 S.K. 4/II Maddeli Kurumunda Çalıřmaların Sosyal Hakları	30.574,30	0,00	0,00 TL			600	5	1	9	99	Diđer Faizler	81.361,78	103.223,08	248.282,53		
630	1	4	4		İk Ödemeler	34.908,81	0,00	0,00 TL			600	5	2			Kiři ve Kurumlarından Alınan Faizler	15.619.873,23	28.338.188,49	23.145.763,23		
630	1	4	4	4	857 S. Kan. 4/II Madd. Kurumunda Çalıřmaların İk Ödemeleri	34.908,81	0,00	0,00 TL			600	5	2	6		Genel Bütçeli İdarelere Ait Faizler	15.619.873,23	28.338.188,49	23.145.763,23		
											600	5	2	6	16	Anlaşım Projeleri Giderleri Payı	15.619.873,23	28.338.188,49	23.145.763,23		

TABLO 1.2 FAALİYET SONUÇLARI TABLOSU

Kurum Kodu : 38.15				Adı : BURSA ULUDAĞ ÜNİVERSİTESİ				Yılı : 2019									
Ekonomik Kodlar				GİDERLERİN TÜRÜ				Ekonomik Kodlar				GELİRİN TÜRÜ					
				2017	2018	Cari Yıl (N)						2017	2018	Cari Yıl (N)			
630	1	5		DİĞER PERSONEL	1.560.361,55	2.340.244,57	3.437.270,43 TL		600	5	3		PARA CEZALARI	130.330,73	356.293,20	224.453,21	
630	1	5	1	Ücret ve Diğer Ödemeler	1.560.361,55	2.340.244,57	3.437.270,43 TL		600	5	3	2	İstisna Para Cezaları	129.629,62	356.293,20	224.453,21	
630	1	5	1 4	Öğrenci Harçları	1.511.166,71	1.651.666,33	2.247.819,33 TL		600	5	3	2 99	Diğer İstisna Para Cezaları	129.629,62	356.293,20	224.453,21	
630	1	5	1 5	Yatırımların Ölçülmesinde Ödenen Ayrıktar	49.194,84	0,00	0,00 TL		600	5	3	9	Diğer Para Cezaları	701,11	0,00	0,00	
630	1	5	1 90	Diğer Personelle Yapılan Diğer Ödemeler	0,00	638.578,24	1.189.451,10 TL		600	5	3	9 99	Yükümlü Tanımlanmayan Diğer Para Cezaları	701,11	0,00	0,00	
630	2			Sosyal Güvenlik Kurumlarına Devlet Primi Giderleri	44.942.066,28	54.799.733,61	69.015.912,42 TL		600	5	9		Diğer Çeşitli Gelirler	10.299.144,96	16.288.371,34	8.035.167,65	
630	2	1		Maaşlar	42.968.351,59	48.569.249,08	58.921.961,06 TL		600	5	9	1	Diğer Çeşitli Gelirler	10.299.144,96	16.288.371,34	8.035.167,65	
630	2	1	6	Sosyal Güvenlik Kurumuna	42.968.351,59	48.569.249,08	58.921.961,06 TL		600	5	9	1 1	İstisna Kaydedilecek Miktili Teminatlar	233,62	42.129,31	13.449,60	
630	2	1	6 1	Sosyal Güvenlik Primi Ödemeleri	26.552.016,79	30.029.462,99	36.748.901,35 TL		600	5	9	1 3	İstisna Kaydedilecek Teminat Miktarının	0,00	671.820,00	18.565,97	
630	2	1	6 2	Sağlık Primi Ödemeleri	16.416.334,81	18.239.786,09	22.179.059,71 TL		600	5	9	1 6	Kıtlardan Alınacaklar	324.372,90	2.584.970,17	2.315.556,68	
630	2	2		Stajyerleri Personel	1.263.142,71	2.377.273,44	3.843.384,95 TL		600	5	9	1 19	Öğrenci Katkı Payı Tevdi Gelirleri	9.335.448,00	9.095.865,00	4.562.729,00	
630	2	2	6	Sosyal Güvenlik Kurumuna	1.263.142,71	2.377.273,44	3.843.384,95 TL		600	5	9	1 99	Yükümlü Tanımlanmayan Diğer Çeşitli Gelirler	639.090,44	3.893.586,86	1.124.867,30	
630	2	2	6 1	Sosyal Güvenlik Primi Ödemeleri	836.703,56	1.846.103,55	2.480.857,56 TL		600	11			Değer ve Miktar Değişimleri Gelirleri	3.200.639,12	501.800,42	617.263,59	
630	2	2	6 2	Sağlık Primi Ödemeleri	426.439,15	531.169,89	1.362.527,39 TL		600	11	4		Madeni Duran Varlıkların Değerlenmesinden Olunyan Otomatik Farklar	65.258,78	0,00	0,00	
630	2	3		İçerler	27.499,14	3.273.766,60	5.688.663,84		600	11	4	0	Madeni Duran Varlıkların Değerlenmesinden Olunyan Otomatik Farklar	65.258,78	0,00	0,00	
630	2	3	4	İşçilik Sigortası Fonuna	2.444,27	286.038,14	506.717,96 TL		600	11	4	0 0	Madeni Duran Varlıkların Değerlenmesinden Olunyan Otomatik Farklar	65.258,78	0,00	0,00	
630	2	3	4 1	İşçilik Sigortası Fonuna	2.444,27	286.038,14	506.717,96 TL		600	11	8		Kur Değişikliği/Düzeltilen Değerlik Miktar Değişimlerinden İstisna	0,00	0,00	0,00	
630	2	3	6	Sosyal Güvenlik Kurumuna	25.054,87	2.987.728,46	5.079.885,88 TL		600	11	8	2	Mali Olmayan Varlıkların Değ. Ve Miktar. Değl. Kaynak Gelir.	0,00	0,00	0,00	
630	2	3	6 1	Sosyal Güvenlik Primi Ödemeleri	15.838,86	1.915.084,67	3.221.389,38 TL		600	11	8	2 2	Mali Olmayan Varlıkların Değerlenmesinden Kaynaklananlar	0,00	0,00	0,00	
630	2	3	6 2	Sağlık Primi Ödemeleri	9.166,01	1.072.643,79	1.858.496,50 TL		600	11	99		Diğer Değer ve Miktar Değişimleri Gelirleri	3.138.383,34	501.800,42	617.263,59	
630	2	4		Geçici Personel	528.549,63	488.828,79	505.895,01		600	11	99	0	Diğer Değer ve Miktar Değişimleri Gelirleri	3.138.383,34	501.800,42	617.263,59	
630	2	4	6	Sosyal Güvenlik Kurumuna	525.549,63	455.528,79	505.895,01		600	11	99	0 0	Diğer Değer ve Miktar Değişimleri Gelirleri	3.138.383,34	501.800,42	617.263,59	
630	2	4	6 1	Sosyal Güvenlik Primi Ödemeleri	371.445,85	309.996,67	351.529,53		600	28			Kanun İle Belirlenen Olarak Alınan Mali Olmayan Var. İle Edilen Gel.	272.144,83	134.220,00	9.310,42	
630	2	4	6 2	Sağlık Primi Ödemeleri	154.103,78	145.532,12	153.565,48		600	25	1		Gen. İht. Kap. Kanun İle Belirlenen Ol. Al. Mali Olmayan Var. İle Ed. Gel.	228.463,68	134.220,00	9.310,42	
630	2	5		Diğer Personel	87.823,21	121.593,90	157.737,34		600	25	1	1	Belirlenen Olarak Alınan Sözküt	111.732,15	0,00	0,00	
630	2	5	6	Sosyal Güvenlik Kurumuna	57.523,21	121.593,90	157.737,34		600	25	1	1 0	Belirlenen Olarak Alınan Sözküt	111.732,15	0,00	0,00	
630	2	5	6 1	Sosyal Güvenlik Primi Ödemeleri	57.523,21	105.837,16	111.440,52		600	25	1	5	Belirlenen Olarak Alınan Tevdi Makine Ve Çihazlar	116.731,50	134.220,00	9.310,42	
630	2	5	6 2	Sağlık Primi Ödemeleri	0,00	15.756,74	46.293,82		600	25	1	5 0	Belirlenen Olarak Alınan Tevdi Makine Ve Çihazlar	116.731,50	134.220,00	9.310,42	
630	2	99		Sosyal Güvenlik Primi Ödemeleri Gecikme Cezası ve Zamları	0,00	2.321,80	1.180,12		600	25	1	6	Belirlenen Olarak Alınan Tapılar	0,00	0,00	0,00	
630	2	99	0	Sosyal Güvenlik Primi Ödemeleri Gecikme Cezası ve Zamları	0,00	2.321,80	1.180,12		600	25	1	6 0	Belirlenen Olarak Alınan Tapılar	0,00	0,00	0,00	
630	2	99	0 0	Sosyal Güvenlik Primi Ödemeleri Gecikme Cezası ve Zamları	0,00	2.321,80	1.180,12		600	25	1	7	Belirlenen Olarak Alınan Denetimler	0,00	0,00	0,00	
630	3			Mal ve Hizmet Alım Giderleri	83.581.977,64	64.664.913,17	69.408.414,83		600	25	1	7 0	Belirlenen Olarak Alınan Denetimler	0,00	0,00	0,00	
630	3	1		Ucretli Yönelik Mal ve Malzeme Alımları	21.716,02	168,78	2.000,00		600	25	2		Öç. İht. Kap. Kanun İle Belirlenen Ol. Al. Mali Olmayan Var. İle Ed. Gel.	28.141,18	0,00	0,00	
630	3	1	9	Diğer Mal ve Malzeme Alımları	21.716,02	168,78	2.000,00		600	25	2	5	Belirlenen Olarak Alınan Tevdi Makine Ve Çihazlar	20.650,00	0,00	0,00	
630	3	1	9 1	Diğer Mal ve Malzeme Alımları	21.716,02	168,78	2.000,00		600	25	2	5 0	Belirlenen Olarak Alınan Tevdi Makine Ve Çihazlar	20.650,00	0,00	0,00	
									600	25	2	7	Belirlenen Olarak Alınan Denetimler	7.491,18	0,00	0,00	
									600	25	2	7 0	Belirlenen Olarak Alınan Denetimler	7.491,18	0,00	0,00	
									600	25	5		Mahallî İle Belirlenen Ol. Al. Mali Olmayan Var. İle Edilen Gel.	15.540,00	0,00	0,00	
									600	25	5	5	Belirlenen Olarak Alınan Tevdi Makine Ve Çihazlar	15.540,00	0,00	0,00	
									600	25	5	5 0	Belirlenen Olarak Alınan Tevdi Makine Ve Çihazlar	15.540,00	0,00	0,00	

TABLO 1.2 FAALİYET SONUÇLARI TABLOSU

Kurum Kodu : 38.15				Adı : BURSA ULUDAĞ ÜNİVERSİTESİ			Yılı : 2019										
Ekonomik Kodlar		GİDERLERİN TÜRÜ		2017	2018	Cari Yıl (N)	Ekonomik Kodlar		GELİRİN TÜRÜ		2017	2018	Cari Yıl (N)				
630	3	2		Tüketim Yönelik Mal ve Malzeme Alımları	38.571.123,01	36.277.033,39	49.838.912,47	610				İNDİRİM, İADE VE İSKONTOLAR HESABI	613.947,36	1.178.944,34	8.023.287,40		
630	3	2	1	Kurumsiyet ve Büro Malzemesi Alımları	321.502,88	315.113,17	203.144,30	610	3		Teşebbüs ve Mülkiyet Gelirleri	613.947,36	424.638,34	870.178,79			
630	3	2	1	1	Kurumsiyet Alımları	25.772,83	78.199,80	36.299,00	610	3	1		Mal ve Hizmet Satış Gelirleri	611.069,23	419.148,57	570.178,79	
630	3	2	1	2	Büro Malzemesi Alımları	0,00	7.528,48	0,00	610	3	1	1	Mal Satış Gelirleri	0,00	0,00	200,00	
630	3	2	1	3	Personel Yıyın Alımları	4.436,50	3.297,25	3.770,50	610	3	1	1	1	Harfata (Baskı Evrak, Foto Satış Gelirleri)	0,00	0,00	200,00
630	3	2	1	4	Diğer Yıyın Alımları	0,00	500,00	0,00	610	3	1	2		Hizmet Gelirleri	611.069,23	419.148,57	569.978,79
630	3	2	1	5	Yazın ve Çiğ Giderleri	288.244,40	218.177,24	162.532,00	610	3	1	2	29	Okul ve Yıyın Öğretmen Ele Edilen Gelirler	15.389,74	51.221,70	67.999,75
630	3	2	1	90	Diğer Kurumsiyet ve Büro Malzemesi Alımları	3.139,15	7.410,40	542,80	610	3	1	2	30	Bunav, Kayıt ve İnanlar Dışın Diğer Hizmet Gelirleri	0,00	762,52	0,00
630	3	2	2		Se ve Teznelik Malzemesi Alımları	4.924.519,00	4.527.505,97	4.452.546,00	610	3	1	2	31	Bilgi Öğretmen Ele Edilen Gelirler	527.743,76	280.784,79	302.231,60
630	3	2	2	1	Se Alımları	4.924.519,00	4.527.505,97	4.452.546,00	610	3	1	2	32	Yaz Okulu Gelirleri	0,00	0,00	149.134,20 TL
630	3	2	3		Enerji Alımları	16.724.292,47	18.862.476,56	26.295.261,61	610	3	1	2	33	Teznelik Lisans Gelirleri	25.638,00	23.722,50	23.781,60
630	3	2	3	1	Yüksek Alımları	6.334.911,26	5.276.071,88	7.933.627,34	610	3	1	2	34	Teznelik Lisans Gelirleri	1.025,13	4.123,00	3.766,00
630	3	2	3	2	Akaryakıt ve Yağ Alımları	402.641,52	383.602,50	404.414,51	610	3	1	2	35	Doktora Gelirleri	0,00	0,00	516,00
630	3	2	3	3	Elektrik Alımları	9.986.739,69	13.200.802,18	17.937.219,56	610	3	1	2	36	Sosyal Tezli İşletme Gelirleri	2.232,63	0,00	0,00
630	3	2	4		Yıyacak, İpecek ve Yem Alımları	9.844.004,57	8.608.139,16	11.844.922,39	610	3	1	2	38	Yurt Yıkıcı Çerçev Gelirleri	8.837,00	3.523,00	3.946,00
630	3	2	4	1	Yıyacak Alımları (Baskılar İstisna Dahil)	9.842.048,42	8.608.139,16	11.844.922,39	610	3	1	2	98	667 S. KHK. Kapı Tah Edilen İşletme Ögr. Önce	0,00	49.179,66	14.621,92
630	3	2	4	90	Diğer Yıyacak, İpecek ve Yem Alımları	1.956,15	0,00	1.000,00	610	3	1	2	99	Diğer Hizmet Gelirleri	120,00	5.791,40	1.181,92
630	3	2	5	1	Giyim ve Kuşam Alımları	2.238,00	0,00	632,45	610	3	6		Kira Gelirleri	2.878,08	5.791,40	0,00	
630	3	2	5	9	Diğer Giyim ve Kuşam Alımları	2.238,00	0,00	0,00	610	3	6	1	Tapanlar Gelirleri	2.878,08	5.491,77	0,00	
630	3	2	6		Özel Malzeme Alımları	124.522,72	48.675,59	42.546,93	610	3	6	1	1	Lisans Kira Gelirleri	358,08	5.491,77	0,00
630	3	2	6	1	Lezborhava Malzemesi ile Kıyafet ve Teznelik Mal	91.714,72	33.107,48	41.052,70	610	3	6	1	5	Kıyafet Amaçlı Teznelik Kira Gelirleri	2.520,00	0,00	0,00
630	3	2	6	4	Çevre Hizmetleri Alın, Bakım ve Diğer Giderleri	32.130,00	11.973,96	727,23	610	4			ALINAN BAĞIŞ VE YARDIMLAR İLE ÖZEL GEL. RED VE İAD	0,00	738.862,64	772.896,06	
630	3	2	6	90	Diğer Özel Malzeme Alımları	708,00	3.594,15	767,00	610	4	5		Proje Yardımları	0,00	738.862,64	772.896,06	
630	3	2	9		Diğer Tüketim Mal ve Malzemesi Alımları	3.627.013,37	3.915.502,93	6.996.858,77	610	4	5	1	Çat	0,00	738.862,64	361.286,71	
630	3	2	9	1	Başlıca Malzemesi Alımları ile Yapım ve Bakım Giderleri	19.181,27	24.177,28	10.620,00	610	4	5	1	0	Çat	0,00	738.862,64	361.286,71
630	3	2	9	90	Diğer Tüketim Mal ve Malzemesi Alımları	3.607.831,80	3.891.325,65	6.986.238,77	610	4	5	2	Derneğe	0,00	0,00	411.609,25	
630	3	3		Yolluklar	5.067.891,24	6.870.388,27	5.289.749,31	610	4	5	2	0	Derneğe	0,00	0,00	411.609,25	
630	3	3	1		Yurtiçi Cepcici Geçer Yollukları	1.081.437,43	846.825,62	933.633,60	610	5			İŞG. GEL. RET VE İAD KAYN. GİDERLER	0,00	15.443,26	6.679.802,12	
630	3	3	1	1	Yurtiçi Cepcici Geçer Yollukları	1.081.437,43	846.825,62	933.633,60	610	5	1		Faiz Gelirleri	0,00	15.443,26	6.679.802,12	
630	3	3	2		Yurtiçi Stratejik Geçer Yollukları	309.664,94	420.121,59	397.309,92	610	5	1	9	Diğer Faizler	0,00	15.443,26	6.679.802,12	
630	3	3	2	1	Yurtiçi Stratejik Geçer Yollukları	309.664,94	420.121,59	397.309,92	610	5	1	9	0	Diğer Faizler	0,00	15.443,26	6.679.802,12
630	3	3	3		Yurtiçi Cepcici Geçer Yollukları	3.410.290,63	1.345.511,88	863.383,08	610	5	9		Diğer CESTLİ GELİRLER	0,00	0,00	310,43	
630	3	3	3	1	Yurtiçi Cepcici Geçer Yollukları	3.410.290,63	1.345.511,88	863.383,08	610	5	9	1	Faiz Gelirleri	0,00	0,00	310,43	
630	3	3	6		Üniversitemin Proförör, Öğretim, Memur ve	266.498,24	4.257.896,18	3.095.422,71	610	5	9	1	0	Diğer Faizler	0,00	0,00	310,43
630	3	3	6	1	Proförör Unvan ve Memur Mütadale Giderleri	266.498,24	124.269,82	377.297,42	NET GELİR TOPLAMI				540.530.301,60	625.495.011,20	680.607.904,54		
630	3	3	6	2	Öğrenci Mütadale Giderleri	0,00	4.103.626,33	2.717.822,29									
630	3	4		Genel Giderleri	248.109,51	1.094.397,12	1.062.671,08										
630	3	4	2	Yazın Giderleri	238.312,26	993.646,62	1.033.739,45										
630	3	4	2	4	Malzeme Harç ve Giderleri	88.658,33	286.219,34	189.672,11									
630	3	4	2	90	Diğer Yazın Giderleri	149.633,93	707.427,31	864.067,34									
630	3	4	3		Ölçülebilir Vergi, Harç, Harçlar ve Hizmet Giderleri	6.797,15	67.505,76	8.846,03									
630	3	4	3	2	İşletme Bakımı Giderleri ve Hizmet Giderleri	6.397,15	63.605,06	8.846,03									
630	3	4	3	90	Diğer Vergi, Harç ve Harçlar ve Hizmet Giderleri	400,00	1.900,70	0,00									
630	3	4	9		Diğer Ödev Giderleri	0,00	33.244,71	82,60									
630	3	4	9	6		0,00	9.624,78	0,00									

TABLO 1.2 FAALİYET SONUÇLARI TABLOSU

9Kurum Kodu : 38.15					Adı : BURSA ULUDAĞ ÜNİVERSİTESİ			Yılı : 2019													
Ekonomik Kodlar					GİDERLERİN TÜRÜ	2017	2018	Cari Yıl (N)	Ekonomik Kodlar					GELİRİN TÜRÜ	2017	2018	Cari Yıl (N)				
630	3	4	9	90	Diğer Diğer Giderler	0,00	23.619,93	87,60													
630	3	5			Hizmet Alınları	40.792.711,43	19.505.096,36	12.418.443,84													
630	3	5	1		Mühür ve Fırma ve Kâğıt Ürünleri	29.445.267,13	10.206.140,70	548.182,52													
630	3	5	1	1	İstihdam ve Eğitim Giderleri	1.741,50	8.811,28	0,00													
630	3	5	1	2	Arz ve Satış Giderleri	321.481,57	239.939,40	235.261,44													
630	3	5	1	3	Bilgi İşlem Hizmeti Alınları (Yazılım ve Donanım Hariç)	112.720,00	176.823,00	226.409,83													
630	3	5	1	4	Muhasebe Hizmetleri (Ticari Hizmet Hariç)	403.560,00	229.713,80	0,00													
630	3	5	1	5	Harcama Yapım ve Alım Giderleri	4.442,00	0,00	0,00													
630	3	5	1	6	İnformasyon ve İletişim Giderleri	49.560,00	49.560,00	16.520,00													
630	3	5	1	8	Ticari Hizmet Alım Giderleri	24.070.131,83	8.652.776,78	0,00													
630	3	5	1	9	Özel Öğretim Hizmeti Alım Giderleri	2.763.116,33	761.214,36	0,00													
630	3	5	1	11	Hizmet Alımı Durumunda Çıkarılan Personel Yapı Kurulma Üstü	1.674.177,13	51.731,63	0,00													
630	3	5	1	90	Diğer Mühür ve Fırma ve Kâğıt Ürünleri	44.333,77	32.570,45	69.894,23													
630	3	5	2		Haberleşme Giderleri	194.986,38	176.169,86	283.538,77													
630	3	5	2	1	Posta ve Telgraf Giderleri	108.680,76	92.842,94	179.738,81													
630	3	5	2	2	Telgraf Abonelik ve Kullanım Giderleri	72.638,59	63.429,91	79.932,39													
630	3	5	2	3	Bilgi Abonelik Giderleri (İnternet abonelik ücretleri dahil)	13.541,00	19.743,61	23.827,57													
630	3	5	2	5	Uzun Haberleşme Giderleri	126,00	153,40	0,00													
630	3	5	3		Taahhüt Giderleri	110.791,18	69.278,12	117.463,23													
630	3	5	3	2	Yolcu Taahhüt Giderleri	67.498,33	52.109,31	77.560,71													
630	3	5	3	3	Yük Taahhüt Giderleri	7.354,52	232,00	7.620,00													
630	3	5	3	4	Gevce Giderleri	35.938,33	15.000,00	30.281,73													
630	3	5	3	90	Diğer Taahhüt Giderleri	0,00	1.936,81	1.700,77													
630	3	5	4		Tarifeye Bağlı Giderler	234.733,97	217.689,84	180.617,30													
630	3	5	4	1	İsa Giderleri	185.988,88	175.966,60	136.064,40													
630	3	5	4	2	Şişme Giderleri	40.202,09	40.630,44	44.386,69													
630	3	5	4	3	Konsumyon Giderleri	0,00	0,00	166,21													
630	3	5	4	90	Diğer Tarifeye Bağlı Giderler	8.543,00	1.062,00	0,00													
630	3	5	5		Kiralar	6.518.888,27	6.318.174,80	7.983.151,41													
630	3	5	5	1	Hayvanatı Mal ve Malzeme Kiralaması Giderleri	0,00	18.239,35	17.904,28													
630	3	5	5	2	Taahhüt Kiralaması Giderleri	418.777,28	202.278,78	456.279,81													
630	3	5	5	3	İç Mekan Kiralaması Giderleri	354,00	708,00	0,00													
630	3	5	5	5	Hizmet Kiralaması Giderleri	40.686,60	46.980,00	24.648,00													
630	3	5	5	12	Personel Servisi Kiralaması Giderleri	6.028.737,39	5.738.413,37	7.345.646,32													
630	3	5	5	90	Diğer Kiralaması Giderleri	0,00	8.555,00	8.673,00													
630	3	5	9		Diğer Hizmet Alınları	4.428.377,56	2.221.264,14	3.405.487,61													
630	3	5	9	1	Yardımcı Staj ve Öğretim Giderleri	0,00	53.041,40	34.002,46													
630	3	5	9	2	Yardımcı Staj ve Öğretim Giderleri	3.351.390,71	3.218,84	0,00													

TABLO 1.2 FAALİYET SONUÇLARI TABLOSU

Kurum Kodu : 38.15	Adı : BURSA ULUDAĞ ÜNİVERSİTESİ	Yılı : 2019
--------------------	---------------------------------	-------------

Ekonomik Kodlar					GİDERLERİN TÜRÜ	2017	2018	Cari Yıl (N)	Ekonomik Kodlar					GELİRİN TÜRÜ	2017	2018	Cari Yıl (N)
630	8	2			Hazine Yardımları	3.915.000,00	4.483.000,00	5.163.000,00									
630	5	2	9		Diğer Hazine Yardımları	3.915.000,00	4.483.000,00	5.163.000,00									
630	5	2	9	20	Devletle Diğer Kurumlar Arasında	3.915.000,00	4.483.000,00	5.163.000,00									
630	8	3			Kar Amacı Olmayan Kuruluşlara Yapılan Transferler	668.037,99	572.181,26	666.076,51									
630	5	3	1		Kar Amacı Olmayan Kuruluşlara	668.037,99	572.181,26	666.076,51									
630	5	3	1	3	Kamusal Kurumlar Arasında	3.200,00	3.200,00	3.200,00									
630	5	3	1	5	Manzurlara Göre Yansıtılan Yardımlar	661.837,99	568.981,26	662.876,51									
630	5	4			Hisse/Hakka Yapılan Transferler	1.116.680,57	4.876.774,70	8.077.269,13									
630	5	4	1		Hisse ve Haklar	1.115.825,00	4.876.774,70	8.077.269,13									
630	5	4	1	1	Yatırım İşlemleri ve İşlemler	1.113.325,00	4.334.445,83	7.379.993,78									
630	5	4	1	2	Yatırım İşlemleri	0,00	0,00	95.200,00									
630	5	4	1	3	Yabancı Uzun Vadeli Kıstak İşlemleri ve İşlemler	2.500,00	10.370,56	17.766,39									
630	5	4	1	90	Diğer Transferler	0,00	531.958,29	384.308,96									
630	5	4	2		Eğitim Amaçlı Diğer Transferler	855,57	0,00	0,00									
630	5	4	2	2	Yabancı Uzun Vadeli Kıstak Eğitim Amaçlı Transferler	855,57	0,00	0,00									
630	8	6			Yardımlara Yapılan Transferler	215,37	947.518,40	363.809,96									
630	5	6	2		Üniversite Kuruluşlarına Yapılan Ödemeler	215,37	947.518,40	363.809,96									
630	5	6	2	1	Üniversite Kuruluşlarına Öyelleştirme Ödemeleri	215,37	0,00	0,00									
630	5	6	2	2	Üniversite Kuruluşlarına Katkı Ödemeleri	0,00	63.116,11	0,00									
630	5	6	2	90	Üniversite Kuruluşlarına Diğer Ödemeler	0,00	384.402,29	363.809,96									
630	7				Sermaye Transferleri	0,00	67.826,13	536.427,57									
630	7	1			Yatırım Transferleri	0,00	67.826,13	536.427,57									
630	7	1	9		Diğer Sermaye Transferleri	0,00	67.826,13	536.427,57									
630	7	1	9	90	Diğer	0,00	67.826,13	536.427,57									
630	11				Değer ve Miktar Değişimleri Giderleri	2.764.152,66	90.708,58	339.958,99									
630	11	4			Maddi Duran Varlıkların Değerleme/Çıkış/Çıkartma Farkı	0,00	90.497,21	0,00									
630	11	4	0		Maddi Duran Varlık Değerleme/Çıkış/Çıkartma Farkı	0,00	90.497,21	0,00									
630	11	4	0	0	Maddi Duran Varlık Değerleme/Çıkış/Çıkartma Farkı	0,00	90.497,21	0,00									
630	11	99			Diğer Değer ve Miktar Değişimleri Giderleri	2.764.152,66	208,34	339.958,99									
630	11	99	0		Diğer Değer ve Miktar Değişimleri Giderleri	2.764.152,66	208,34	339.958,99									
630	11	99	0	0	Diğer Değer ve Miktar Değişimleri Giderleri	2.764.152,66	208,34	339.958,99									
630	12				Gelirlerin Ret ve İadeinden Kaynaklanan Giderler	770.822,82	5.689.281,28	0,00									
630	12	3			Teşebbüs ve Mülkiyet Gelirleri	30.232,26	201.604,36	0,00									

TABLO 1.2 FAALİYET SONUÇLARI TABLOSU

Kurum Kodu : 38.15					Adı : BURSA ULUDAĞ ÜNİVERSİTESİ			Yılı : 2019							
Ekonomik Kodlar				GİDERLERİN TÜRÜ	2017	2018	Cari Yıl (N)	Ekonomik Kodlar				GELİRİN TÜRÜ	2017	2018	Cari Yıl (N)
630	12	3	1	Mali ve Hizmet Satış Gelirleri	30.232,26	201.186,38	0,00								
630	12	3	1	Hizmet Gelirleri	30.232,26	201.186,38	0,00								
630	12	3	6	Kira Gelirleri	0,00	417,98	0,00								
630	12	3	6	Taşınmaz Kiraları	0,00	417,98	0,00								
630	12	4		Akademik Bağış ve Yardımlar ile Özel Gelirler	337.866,65	787.488,51	0,00								
630	12	4	5	Proje Yardımları	337.866,65	787.488,51	0,00								
630	12	4	5	Carı	337.866,65	233.099,77	0,00								
630	12	4	5	Sermaye	0,00	254.388,74	0,00								
630	12	5		Diğer Gelirler	402.723,91	4.670.188,38	0,00								
630	12	5	1	Faiz Gelirleri	402.723,91	4.670.053,38	0,00								
630	12	5	1	Diğer Faizler	402.723,91	4.670.053,38	0,00								
630	12	5	9	Diğer Çeşitli Gelirler	0,00	135,00	0,00								
630	12	5	9	Diğer Çeşitli Gelirler	0,00	135,00	0,00								
630	13			Amortisman Giderleri	30.812.108,38	87.296.942,82	42.681.304,78								
630	13	1		Maddi Duran Varlıklar Amortisman Giderleri	29.818.826,24	80.853.077,09	37.709.866,32								
630	13	1	1	Yeraltı ve Yerüstü Emlaklarının Amortisman Giderleri	603.375,88	3.604.832,62	3.270.600,20								
630	13	1	1	Yeraltı ve Yerüstü Emlaklarının Amortisman Giderleri	603.375,88	3.604.832,62	3.270.600,20								
630	13	1	2	Binaların Amortisman Giderleri	5.363.338,42	13.998.807,41	7.518.215,46								
630	13	1	2	Binaların Amortisman Giderleri	5.363.338,42	13.998.807,41	7.518.215,46								
630	13	1	3	Teknik, Makine ve Çiğdem Amortisman Giderleri	11.887.077,51	21.204.456,73	19.790.202,62								
630	13	1	3	Teknik, Makine ve Çiğdem Amortisman Giderleri	11.887.077,51	21.204.456,73	19.790.202,62								
630	13	1	4	Tayınan Amortisman Giderleri	71.386,21	123.161,32	142.323,23								
630	13	1	4	Tayınan Amortisman Giderleri	71.386,21	123.161,32	142.323,23								
630	13	1	5	Demirbaşların Amortisman Giderleri	11.893.648,23	11.921.819,01	6.988.524,81								
630	13	1	5	Demirbaşların Amortisman Giderleri	11.893.648,23	11.921.819,01	6.988.524,81								
630	13	2		Maddi Olmayan Duran Varlıklar Amortisman Giderleri	901.928,37	6.443.865,43	4.930.678,28								
630	13	2	1	Halkın Amortisman Giderleri	901.928,37	6.443.865,43	4.930.678,28								
630	13	2	1	Halkın Amortisman Giderleri	901.928,37	6.443.865,43	4.930.678,28								
630	13	3		Diğer Duran Varlıkların Amortisman Giderleri	91.384,76	0,00	10.760,18								
630	13	3	2	Hisse Çıkarılarak Maddi Duran Varlık Amortisman Gid.	91.384,76	0,00	10.760,18								
630	13	3	2	Hisse Çıkarılarak Maddi Duran Varlık Amortisman Gid.	91.384,76	0,00	10.760,18								
630	14			İk Madde ve Malzeme Giderleri	4.077.277,67	4.588.521,29	6.118.439,42								
630	14	1		Kütüphane Malzemeleri	720.482,61	483.719,28	623.877,53								
630	14	1	0	Kütüphane Malzemeleri	720.482,61	483.719,28	623.877,53								
630	14	1	0	Kütüphane Malzemeleri	720.482,61	483.719,28	623.877,53								
630	14	2		Belirleme, Gözle Amaçlı ve Metabolizma Kullanılan Tıbbi Malzemeler	7.677,05	2.426,40	4.114,74								
630	14	2	0	Belirleme, Gözle Amaçlı ve Metabolizma Kullanılan Tıbbi Malzemeler	7.677,05	2.426,40	4.114,74								
630	14	2	0	Belirleme, Gözle Amaçlı ve Metabolizma Kullanılan Tıbbi Malzemeler	7.677,05	2.426,40	4.114,74								
630	14	3		Tabii ve Laboratuvar Sarf Malzemeleri	1.384.712,29	828.348,96	200.083,29								
630	14	3	0	Tabii ve Laboratuvar Sarf Malzemeleri	1.384.712,29	828.348,96	200.083,29								

TABLO 1.2 FAALİYET SONUÇLARI TABLOSU

Kurum Kodu : 38.15					Adı : BURSA ULUDAĞ ÜNİVERSİTESİ			Yılı : 2019						
Ekonomik Kodlar					GİDERLERİN TÜRÜ			Ekonomik Kodlar						
					2017	2018	Cari Yıl (N)	GELİRİN TÜRÜ						
					2017	2018	Cari Yıl (N)	2017	2018	Cari Yıl (N)				
630	14	3	0	0	Tıbbi ve Laboratuvar İhtif Malzemeleri	1.384.712,29	828.348,96	200.083,29						
630	14	4			Yakıtlar, Yakıt Katkıları ve Katkı Yağlar	88.464,01	102.694,09	171.151,63						
630	14	4	0		Yakıtlar, Yakıt Katkıları ve Katkı Yağları	88.464,01	102.694,09	171.151,63						
630	14	4	0	0	Yakıtlar, Yakıt Katkıları ve Katkı Yağları	88.464,01	102.694,09	171.151,63						
630	14	5			Temizleme Ekipmanları	312.182,84	265.232,40	313.884,35						
630	14	5	0		Temizleme Ekipmanları	312.182,84	265.232,40	313.884,35						
630	14	5	0	0	Temizleme Ekipmanları	312.182,84	265.232,40	313.884,35						
630	14	6			Giycek, Mafraflar ve Tabiiye Malzemeleri	284.588,90	171.530,85	390.859,60						
630	14	6	0		Giycek, Mafraflar ve Tabiiye Malzemeleri	284.588,90	171.530,85	390.859,60						
630	14	6	0	0	Giycek, Mafraflar ve Tabiiye Malzemeleri	284.588,90	171.530,85	390.859,60						
630	14	7			Yiyecek	26.224,83	37.266,45	9.896,70						
630	14	7	0		Yiyecek	26.224,83	37.266,45	9.896,70						
630	14	7	0	0	Yiyecek	26.224,83	37.266,45	9.896,70						
630	14	8			İpecek	558,54	2.700,17	8.975,47						
630	14	8	0		İpecek	558,54	2.700,17	8.975,47						
630	14	8	0	0	İpecek	558,54	2.700,17	8.975,47						
630	14	9			Canlı Hayvanlar	4.628,02	13.944,94	5.102,20						
630	14	9	0		Canlı Hayvanlar	4.628,02	13.944,94	5.102,20						
630	14	9	0	0	Canlı Hayvanlar	4.628,02	13.944,94	5.102,20						
630	14	10			Zirai Maddeler	28.702,13	4.936,03	35.710,40						
630	14	10	0		Zirai Maddeler	28.702,13	4.936,03	35.710,40						
630	14	10	0	0	Zirai Maddeler	28.702,13	4.936,03	35.710,40						
630	14	11			Yem	32.869,02	25.817,80	110.629,95						
630	14	11	0		Yem	32.869,02	25.817,80	110.629,95						
630	14	11	0	0	Yem	32.869,02	25.817,80	110.629,95						
630	14	12			Bakım Onarım ve Üretim Malzemeleri	762.925,07	671.579,64	755.390,91						
630	14	12	0		Bakım Onarım ve Üretim Malzemeleri	762.925,07	671.579,64	755.390,91						
630	14	12	0	0	Bakım Onarım ve Üretim Malzemeleri	762.925,07	671.579,64	755.390,91						
630	14	13			Yedek Parçalar	214.561,45	165.378,24	241.963,51						
630	14	13	0		Yedek Parçalar	214.561,45	165.378,24	241.963,51						
630	14	13	0	0	Yedek Parçalar	214.561,45	165.378,24	241.963,51						
630	14	14			Nakli Vahatları Lastikleri	16.501,12	11.824,96	39.765,15						
630	14	14	0		Nakli Vahatları Lastikleri	16.501,12	11.824,96	39.765,15						
630	14	14	0	0	Nakli Vahatları Lastikleri	16.501,12	11.824,96	39.765,15						
630	14	15			Değişim, Bağış ve Satış Amaçlı Yayınlar	12.144,66	4.103,96	3.201,78						
630	14	15	0		Değişim, Bağış ve Satış Amaçlı Yayınlar	12.144,66	4.103,96	3.201,78						
630	14	15	0	0	Değişim, Bağış ve Satış Amaçlı Yayınlar	12.144,66	4.103,96	3.201,78						
630	14	16			Spor Malzemeleri Grubu	95.889,99	121.660,20	83.294,32						
630	14	16	0		Spor Malzemeleri Grubu	95.889,99	121.660,20	83.294,32						

TABLO 1.2 FAALİYET SONUÇLARI TABLOSU

Kurum Kodu : 38.15							Adı : BURSA ULUDAĞ ÜNİVERSİTESİ			Yılı : 2019						
Ekonomik Kodlar		GİDERLERİN TÜRÜ					2017	2018	Cari Yıl (N)	Ekonomik Kodlar		GELİRİN TÜRÜ		2017	2018	Cari Yıl (N)
630	14	16	0	0	Spor Malzemeleri Grubu	95.899,99	121.660,20	83.294,32								
630	14	17			Başlangıç Ekipmanları	6.927,06	460,20	200,00								
630	14	17	0		Başlangıç Ekipmanları	6.927,06	460,20	200,00								
630	14	17	0	0	Başlangıç Ekipmanları	6.927,06	460,20	200,00								
630	14	99			Diğer Tüketim Amaçlı Malzemeler	80.238,08	1.644.899,72	3.120.337,89								
630	14	99	0		Diğer Tüketim Amaçlı Malzemeler	80.238,08	1.644.899,72	3.120.337,89								
630	14	99	0	0	Diğer Tüketim Amaçlı Malzemeler	80.238,08	1.644.899,72	3.120.337,89								
630	20				Silinen Alacaklardan Kaynak. Gid.	0,00	926.790,90	4.769.833,19								
630	20	1			Gelirlerden Alacaklardan Silinenler	0,00	12.200,00	4.766.846,96								
630	20	1	3		Tapahhüt ve Mülkiyet Gelirleri	0,00	12.200,00	757.818,83								
630	20	1	3	0	Tapahhüt ve Mülkiyet Gelirleri	0,00	12.200,00	757.818,83								
630	20	1	4		Alınan Bağış ve Yardım. İle Özel Gelir.	0,00	0,00	0,00								
630	20	1	4	0	Alınan Bağış ve Yardım. İle Özel Gelir.	0,00	0,00	0,00								
630	20	1	5		Diğer Gelirler	0,00	0,00	4.009.027,13								
630	20	1	5	0	Diğer Gelirler	0,00	0,00	4.009.027,13								
630	20	2			Kişilerden Alacaklardan Silinenler	0,00	548.026,37	2.687,23								
630	20	2	9		Diğer Mevzuat Müteahhütleri Gereğince Silinenler	0,00	548.026,37	2.687,23								
630	20	2	9	90	Faizi veya Yenis Olarak Kaydedilen Alacaklar ve	0,00	136,88	936,62								
630	20	2	9	99	Mahkeme Kararı Uyarınca Silinen Alacaklar	0,00	547.623,02	1.751,61								
630	20	2	9	99	Diğer Mevzuat Gereğince Silinenler	0,00	268,50	0,00								
630	20	99			Diğer Alacaklardan Silinenler	0,00	366.262,53	0,00								
630	20	99	0		Diğer Alacaklardan Silinenler	0,00	366.262,53	0,00								
630	20	99	0	0	Diğer Alacaklardan Silinenler	0,00	366.262,53	0,00								
630	25				Kamu İd Beldiye Olarak Devr Mall Olmayan Var Kay Gid	0,00	267.689,48	0,00								
630	25	1			Gen Büt Kap Kamu İd Beldiye Olarak Devr Var Kaynaklıları Gid	0,00	246.202,54	0,00								
630	25	1	5		Beldiye Olarak Devredilen Tezit Makine Ve Cihazlar	0,00	10.832,24	0,00								
630	25	1	5	0	Beldiye Olarak Devredilen Tezit Makine Ve Cihazlar	0,00	10.832,24	0,00								
630	25	1	7		Beldiye Olarak Devredilen Demirtaşlar	0,00	235.267,30	0,00								
630	25	1	7	0	Beldiye Olarak Devredilen Demirtaşlar	0,00	235.267,30	0,00								
630	25	5			Mahalli İd Beldiye Ol Devr Var Kaynaklıları Giderler	0,00	21.456,91	0,00								
630	25	5	7		Beldiye Olarak Devredilen Demirtaşlar	0,00	21.456,91	0,00								
630	25	5	7	0	Beldiye Olarak Devredilen Demirtaşlar	0,00	21.456,91	0,00								
630	30				Proje Kapsamında Yapılan Cari Giderler	17.933.008,84	26.427.729,78	16.695.777,80								

TABLO 1.2 FAALİYET SONUÇLARI TABLOSU

Kurum Kodu : 38.15					Adı : BURSA ULUDAĞ ÜNİVERSİTESİ			Yılı : 2019													
Ekonomik Kodlar					GİDERLERİN TÜRÜ	2017	2018	Cari Yıl (N)	Ekonomik Kodlar					GELİRİN TÜRÜ	2017	2018	Cari Yıl (N)				
630	30	6			Proje Kapsamında Yapılan Cari Giderler	17.933.008,84	26.427.729,78	16.695.777,90													
630	30	6	5		Gayrimenkul Sermaye Ücreti Giderleri	2.602.696,21	2.630.248,73	2.211.233,72													
630	30	6	5	1	Müzeviz Fırma ve Kipilare Odemeler	716.976,60	476.130,00	444.978,99													
630	30	6	5	9	Diğer Giderler	1.885.719,61	2.154.118,73	1.766.254,73													
630	30	6	6		Menkul Malların Büyük Onarım Giderleri	0,00	35.400,00	0,00													
630	30	6	6	9	Diğer Giderler	0,00	35.400,00	0,00													
630	30	6	7		Gayrimenkul Büyük Onarım Giderleri	2.783.792,41	4.833.993,03	5.823.036,24													
630	30	6	7	9	Diğer Giderler	2.783.792,41	4.833.993,03	5.823.036,24													
630	30	6	9		Diğer Sermaye Giderleri	12.546.520,22	18.928.088,02	8.661.507,84													
630	30	6	9	2	Yolluk Giderleri	0,00	227.749,82	25.000,34													
630	30	6	9	9	Diğer Sermaye Giderleri	12.546.520,22	18.700.338,20	8.636.507,00													
630	99				Diğer Giderler	86.862,22	45.167,84	3.078.291,19													
630	99	99			Yukarıda Tanımlanmayan Diğer Giderler	86.862,22	45.167,84	3.078.291,19													
630	99	99	0		Yukarıda Tanımlanmayan Diğer Giderler	86.862,22	45.167,84	3.078.291,19													
630	99	99	0	0	Yukarıda Tanımlanmayan Diğer Giderler	86.862,22	45.167,84	3.078.291,19													
GİDERLER TOPLAMI						475.289.568,06	568.928.704,25	651.318.951,48													
GİDERLER TOPLAMI (A)						475.289.568,06															
GELİRLER TOPLAMI (B)						541.144.248,96															
İNDİRİM ; İADE; İSKONTO TOPLAMI (C)						613.947,36			NET GELİR (D=B-C)	540.530.301,60	FAALİYET SONUCU D-A	65.240.733,54									
GİDERLER TOPLAMI (A)						568.928.704,25															
GELİRLER TOPLAMI (B)						626.673.955,54															
İNDİRİM ; İADE; İSKONTO TOPLAMI (C)						1.178.944,34			NET GELİR (D=B-C)	625.495.011,20	FAALİYET SONUCU D-A	56.566.306,95									
GİDERLER TOPLAMI (A)						651.318.951,48															
GELİRLER TOPLAMI (B)						688.631.191,94															
İNDİRİM ; İADE; İSKONTO TOPLAMI (C)						8.023.287,40			NET GELİR (D=B-C)	680.607.904,54	FAALİYET SONUCU D-A	29.288.953,06									

3- NAKİT AKIŞ TABLOSU

2019 Yılı Nakit Akış Tablosu

NAKİT AKIŞLARI	2017 YILI	2018 YILI	2019 YILI
FAALİYETLERDEN KAYNAKLANAN NAKİT AKIŞLARI			
A-) Faaliyetlerden Sağlanan Nakit Girişleri	499.368.876,4	587.047.306,3	714.219.324,4
Vergi Gelirleri	0,0	0,0	0,00
Teyebbü ve Mükkibet Gelirleri	36.471.818,6	37.198.171,0	48.821.456,24
Alınan Bağış ve Yardımlar	434.525.644,8	506.471.086,7	635.704.679,10
Faizler, Cezalar, Paylar	28.371.413,0	43.270.048,5	29.671.189,04
Menkul Kıymet ve Varlık Gelirleri	0,0	0,0	0,00
B-) Faaliyetlerden Kaynaklanan Nakit Çıkoqları	436.813.996,8	501.538.828,9	597.855.294,8
Personel Giderleri	277.512.408,9	334.524.935,3	412.581.087,37
Sosyal Güvenlik Kurumlarına Devlet Primleri	44.842.066,3	54.799.733,6	69.015.912,42
Mali ve Hizmet Giderleri	83.500.767,9	66.075.038,3	69.031.991,80
Faiz Giderleri	0,0	0,0	0,00
Carl Transferleri	12.938.882,6	19.599.397,5	26.121.801,83
Sermaya Transferleri	0,0	67.826,1	536.427,57
Proje Kapsamında Yapılan Carl Giderleri	17.933.008,8	26.427.729,8	16.695.777,80
Diğer Giderleri	86.862,3	45.367,8	1.078.291,19
C-) Öm Cödemelerden Kaynaklanan Nakit Akıqları	1.294.948,2	2.155.487,9	9.971.677,81
D-) Faaliyetlerden Sağlanan Net Nakit Akış (A-B-C)	61.318.930,4	83.351.960,9	107.194.422,6
YATIRIMLARDAN KAYNAKLANAN NAKİT AKIŞLARI			
E-) Mali ve Mali Olmayan Varlık Satışlarından Kaynaklanan Nakit Girişleri	6.590.565,4	53.230.221,4	20.312.746,2
Stok Satışlarından Kaynaklanan Nakit Girişleri	109.216,2	0,0	0,00
Maddi Duran Varlık Satışlarından Kaynaklanan Nakit Girişleri	6.421.349,1	53.230.221,4	20.312.746,2
Arazi ve Arsular	0,0	0,0	0,00
Yeraltı ve Yerüstü Dözenleri	0,0	0,0	61.324,94
Binalar	0,0	361.450,4	15.199.892,76
Taah, Makine ve Çharlar	2.494.514,2	51.201.446,7	2.814.770,25
Teçhizat	0,0	0,0	9.904,66
Demirbaşlar	3.926.834,9	1.664.041,9	2.093.725,50
Hizmet İmtiyaz Varlıkları	0,0	0,0	0,00
Yapılmakta Olan Yatırımlar	0,0	0,0	0,00
Yatırım Avansları	0,0	0,0	0,00
Elden Çıkarılacak Stoklar ve Maddi Duran Varlıklar	0,0	2.382,5	128.628,00
Mali Varlık Satışlarından Kaynaklanan Nakit Girişleri	0,0	0,0	0,00
Maddi Olmayan Duran Varlık Satışlarından Kaynaklanan Nakit Girişleri	0,0	0,0	0,00
F-) Mali ve Mali Olmayan Varlık Alımlarından Kaynaklanan Nakit Çıkoqları	42.389.086,6	150.626.758,7	70.842.056,6
Stok Alımlarından Kaynaklanan Nakit Çıkoqları	4.050.267,0	5.631.373,5	6.464.210,13
Maddi Duran Varlık Alımlarından Kaynaklanan Nakit Çıkoqları	37.436.819,3	138.551.638,8	59.447.168,2
Arazi ve Arsular	0,0	36.404,6	0,00
Yeraltı ve Yerüstü Dözenleri	0,0	0,0	0,00
Binalar	3.725.034,2	30.863.865,3	11.368.224,76
Taah, Makine ve Çharlar	12.382.738,9	85.157.337,4	28.425.427,23
Teçhizat	265.912,7	180.811,5	196.447,57
Demirbaşlar	15.541.208,9	13.487.078,0	7.508.999,49
Hizmet İmtiyaz Varlıkları	0,0	0,0	0,00
Yapılmakta Olan Yatırımlar	5.469.111,4	28.744.036,9	11.627.678,98
Yatırım Avansları	0,0	0,0	0,00
Elden Çıkarılacak Stoklar ve Maddi Duran Varlıklar	42.784,2	82.186,1	140.188,18
Mali Varlık Alımlarından Kaynaklanan Nakit Çıkoqları	0,0	0,0	0,00
Maddi Olmayan Duran Varlık Alımlarından Kaynaklanan Nakit Çıkoqları	901.928,4	6.443.865,4	4.930.671,28
G-) Yatırımlardan Sağlanan Net Nakit Akış (E-F)	-35.798.521,2	-97.396.537,3	-50.529.310,5
H-) NAKİT AÇIK/FAZLASI (D+G)	25.521.409,2	-14.044.576,3	56.665.112,1
FINANSMAN FAALİYETLERİNDEN KAYNAKLANAN NAKİT AKIŞLARI			
I-) Net Mali Varlık Ediniminden Kaynaklanan Nakit Akıqları	14.832,6	375.128,6	-366.280,6
Menkul Kıymet ve Varlıklardan Kaynaklanan Nakit Akıqları	0,0	0,0	0,00
Kurum Alacaklarından Kaynaklanan Nakit Akıqları	0,0	0,0	0,00
Diğer Varlık Edinimlerinden Kaynaklanan Nakit Akıqları	14.832,6	375.128,6	-366.280,61
J-) Net Borçlanmadan Kaynaklanan Nakit Akıqları	-1.957.849,2	-1.618.722,8	1.940.265,14
Mali Borçlanmadan Kaynaklanan Nakit Akıqları	0,0	0,0	0,00
Para Piyasası Nakit İşlemleri Borçları	0,0	0,0	0,00
Kamu İdarelerine Mali Borçlar	0,0	0,0	0,00
Tahviller	0,0	0,0	0,00
Bonolar	0,0	0,0	0,00
Diğer İç Mali Borçlar	0,0	0,0	0,00
Diğer Mali Borçlar	0,0	0,0	0,00
Diğer Yükümlülüklerden Kaynaklanan Nakit Akıqları	-1.957.849,2	-1.618.722,8	1.940.265,14
K-) Finansman Faaliyetlerinden Kaynaklanan Net Nakit Akıqları (I+J)	-1.972.681,9	-1.243.594,2	1.573.984,5
L-) NAKİT STOĞUNDAKİ NET DEĞİŞİM (H+K)	23.548.727,4	-16.039.467,8	58.967.628,9
STATİSTİKSEL HATA (L-M)	0,0	0,0	0,00
M-) HAZİR DEĞERLER NAKİT DEĞİŞİMİ	23.548.727,4	-16.039.467,8	58.967.628,9
Kasa	-1.141,5	3.585,1	-2.715,49
Alınan Çekler	0,0	0,0	0,00
Banka	24.345.492,2	-16.145.089,0	57.391.444,79
Verilen Çekler ve Çönderme Emirleri	0,0	0,0	0,00
Proje Özel Hesabı	-795.626,4	102.096,0	1.576.427,65
Döviz	0,0	0,0	0,00
Döviz Çönderme Emirleri	0,0	0,0	0,00
Döviz ve Konsolidasyon Neresindeki Paralar	0,0	0,0	0,00
Diğer Hızır Değerler	0,0	0,0	0,00
Banka Kredi Kartlarından Alacaklar	0,0	0,0	0,00

4- ÖZKAYNAK DEĞİŞİM TABLOSU

31.12.2019 TARİHİNDE SONA EREN DÖNEME AİT ÖZKAYNAK DEĞİŞİM TABLOSU

Kurum Kodu 38.15		Bütçe Yılı : 2019				
Kurum Adı BURSA ULUDAĞ ÜNİVERSİTESİ		ÖNCEKİ DÖNEM 2018			CARİ DÖNEM 2019	
	ÖNCEKİ DÖNEM BAŞI BAKİYESİ	ÖNCEKİ DÖNEM İÇİ HAREKETLER	ÖNCEKİ DÖNEM SONU BAKİYESİ	DÖNEM BAŞI BAKİYESİ	DÖNEM İÇİ HAREKETLER	DÖNEM SONU BAKİYESİ
NET DEĞER	256.764.899,92	10.294.506.857,44	10.551.271.757,36	10.551.271.757,36	-45.538.398,78	10.505.733.358,58
A- Denge Kayıtları	11.425.523,70	0,00	11.425.523,70	11.425.523,70	0,00	11.425.523,70
B- Varlık Envanteri	2.125.877,18	10.288.239.887,09	10.288.365.764,27	10.288.365.764,27	-60.411.812,35	10.227.953.951,92
C- Yükümlülük Envanteri	-19.676.580,00	0,00	-19.676.580,00	-19.676.580,00	0,00	-19.676.580,00
Ç- Değer Hareketleri Sonuç Hesabından Aktarılanlar	0,00	0,00	0,00	0,00	0,00	0,00
D- Enflasyon Düzeltme Farkları						
E- Diğer	262.890.079,04	8.266.970,35	271.157.049,39	271.157.049,39	14.873.413,57	286.030.462,96
DEĞER HAREKETLERİ	0,00	5.611.978,32	5.611.978,32	5.611.978,32	-91.490,75	5.520.487,57
YEDEKLER						
GEÇMİŞ YILLAR OLUMLU SONUÇLARI	142.685.546,98	-8.266.970,35	134.418.576,63	733.180.927,49	-14.873.413,57	718.287.513,92
GEÇMİŞ YILLAR OLUMSUZ SONUÇLARI				-542.176.043,91	0,00	-542.176.043,91
DÖNEM FAALİYET SONUÇLARI	0,00	56.566.306,95	56.566.306,95	0,00	29.288.953,06	29.288.953,06
Muhasebe Politikalarındaki Değişiklikler						

5- BÜTÇELENEN VE GERÇEKLEŞEN TUTARLARIN KARŞILAŞTIRMA TABLOSU

BÜTÇELENEN VE GERÇEKLEŞEN TUTARLARIN KARŞILAŞTIRMA TABLOSU

Kurum Kodu 38.15		Bütçe Yılı : 2019	
Kurum Adı BURSA ULUDAĞ ÜNİVERSİTESİ			
	Bütçelenen Tutarlar		Gerçekleşen Tutar
	Bütçe Ödeneği / Gelir Tahmini	Nihai Ödenek	
TAHSİLATLAR			
Vergi Gelirleri	0,00	0,00	0,00
Sosyal Güvenlik Gelirleri	0,00	0,00	0,00
Teşebbüs ve Mülkiyet Gelirleri	31.803.000,00	0,00	45.381.084,22
Alınan Bağış ve Yardımlar İle Özel Gelirler	551.711.000,00	0,00	596.356.250,08
Diğer Gelirler	24.570.000,00	0,00	33.174.387,16
Sermaye Gelirleri	0,00	0,00	0,00
Alacaklardan Tahsilat	0,00	0,00	0,00
Red ve İadeler (-)	0,00	0,00	952.911,60
Toplam Tahsilatlar	608.084.000,00	0,00	673.958.809,86
ÖDEMELER			
Personel Giderleri	410.210.000,00	416.187.011,89	411.411.793,19
Sosyal Güvenlik Kurumlarına Devlet Primi Giderleri	68.299.000,00	69.001.529,00	68.886.074,08
Mal ve Hizmet Alım Giderleri	53.046.000,00	77.914.576,31	67.429.392,92
Faiz Giderleri	0,00	0,00	0,00
Cari Transferler	19.618.000,00	26.208.169,36	23.288.460,58
Sermaye Giderleri	56.911.000,00	84.797.236,08	50.797.268,74
Sermaye Transferleri	0,00	0,00	0,00
Borç Verme	0,00	0,00	0,00
Yedek Ödenekler	0,00	0,00	0,00
Toplam Ödemeler	608.084.000,00	674.108.522,44	621.812.989,51
NET TAHSİLATLAR/ÖDEMELER			1,08

G.Y.M.Y. Örnek:24

A. KAMU İDARESİNİN HUKUKİ YAPISI VE FAALİYET ALANI

1- Bursa Uludağ Üniversitesi Hukuki Yapısı

- Aklın ve bilimin öncülük ettiği, Atatürk'ün çizdiği çağdaş, laik ve demokratik yolda, özgür düşünceli ve kişisel sorumluluk duyguları gelişmiş ulusal değerlere saygılı olarak kültürel ve tarihi değerleri benimsemiş gençler yetiştirmeyi amaç edinen Üniversitemize bağlı, 4 Enstitü, 14'ü faal 15 Fakülte, 1' i faal 2 Yüksekokul, 15 Meslek Yüksekokulu, 1 Konservatuar, 29 Merkez ve Rektörlüğe Bağlı olarak kurulan 5 Bölüm bulunmaktadır.
- 1970 yılında İstanbul Üniversitesi'ne bağlı olarak kurulan Bursa Tıp Fakültesi ile 1974 yılında kurulan Bursa İktisadi ve Sosyal Bilimler Fakültesi, Üniversitenin temelini oluşturmaktadır.
- 1975 yılında yasal kuruluşunu gerçekleştirerek Bursa Üniversitesi adı altında eğitim-öğretim hizmetine başlayan Üniversitemizin adı, 20 Temmuz 1982 tarihinde Yükseköğretim Kurumları Teşkilatı Hakkında 41 sayılı Kanun Hükmünde Kararname ile "Uludağ Üniversitesi" olarak değiştirilmiştir. Bu süreç içerisinde üniversitemiz birimlerinin kuruluş yılları aşağıda belirtilmiştir.
- 1970 Bursa Tıp Fakültesi (İstanbul Üniversitesine bağlı olarak kuruldu)
- 1974 Bursa İktisadi ve Sosyal Bilimler Fakültesi
- 1975-Bursa Üniversitesi
- 1976-Mühendislik-Mimarlık Fakültesi, (24/07/2013 tarih ve 28717 sayılı Resmi Gazetede; Mühendislik-Mimarlık Fakültesinin kapatılması Bakanlar Kurulu Kararı ile uygun bulunmuştur.
- 1978-Veteriner Fakültesi,
- 1981-Ziraat Fakültesi,
- 1982-Fen Bilimleri Enstitüsü
- 1982-Sağlık Bilimleri Enstitüsü
- 1982-Sosyal Bilimler Enstitüsü
- 1982-Eğitim Fakültesi (Milli Eğitim Bakanlığına bağlı Bursa Yüksek Öğretmen Okulu ile Yabancı Diller Yüksekokulu birleştirilerek),
- 1982-İlahiyat Fakültesi,
- 1983-Fen-Edebiyat Fakültesi,
- 1985-Sağlık Hizmetleri Meslek Yüksekokulu,

- 1986-Bursa Meslek Yüksekokulu, (Yüksekokul; 1996 yılında Teknik Bilimler Meslek Yüksekokulu Sosyal Bilimler Yüksekokulu olarak ikiye ayrılmıştır)
- 1992-İlahiyat Meslek Yüksekokulu (1998–1999 öğretim yılından itibaren öğrenci alımı yapılmamaktadır.)
- 1994-Mustafakemalpaşa Meslek Yüksekokulu,
- 1995-Karacabey Meslek Yüksekokulu,
- 04.07.1995 gün ve 95/044 Sayılı Bakanlar Kurulu Kararı ile Diş Hekimliği Fakültesinin Üniversitemiz bünyesinde kurulması uygun görülmüş, henüz faaliyete başlanılmamıştır.
- 1995-İnegöl Meslek Yüksekokulu,
- 1995-İzmit Meslek Yüksekokulu,
- 1996-Sağlık Yüksekokulu (4 yıllık),
- 1996-Yenişehir İbrahim Orhan Meslek Yüksekokulu,
- 1998-Devlet Konservatuvarı (İlköğretim)
- 1998-Devlet Konservatuvarı (Lise Devresi)
- 1999-Orhangazi Yeniköy Asil Çelik Meslek Yüksekokulu
- 1999-Mennan Pasinli Meslek Yüksekokulu
- 2002-Yabancı Diller Yüksekokulu
- 2002-Gemlik Asım Kocabıyık Meslek Yüksekokulu,
- 2002-Orhaneli Meslek Yüksekokulu,
- 2002-Keles Meslek Yüksekokulu,
- 2003- Devlet Konservatuvarı (Lisans)
- 2007- Hukuk Fakültesi (1995 yılında kurulan fakülteye ilk kez öğrenci alınmıştır.)
- 2007-Güzel Sanatlar Fakültesi (1995 yılında kurulan fakülteye ilk kez öğrenci alınmıştır.)
- 17.05.2007 gün ve 5662 Sayılı Bakanlar Kurulu Kararı ile Gemlik Necati Kurtuluş Denizcilik Yüksekokulunun Üniversitemiz bünyesinde kurulması uygun görülmüş, henüz faaliyete başlanılmamıştır.
- 2008- Harmancık Meslek Yüksekokulu

- 2009 Gemlik Necati Kurtuluş Denizcilik Yüksekokulu
- 2010 Eğitim Bilimleri Enstitüsü
- 2010 İnegöl İşletme Fakültesi
- 2013 – Mühendislik Fakültesi 24/07/2013 tarihli 28717 sayılı Resmi Gazetede; Bakanlar Kurulu Kararı ile uygun görülmüştür.
- 2013 – Mimarlık Fakültesi 24/07/2013 tarihli 28717 sayılı Resmi Gazetede; Bakanlar Kurulu Kararı ile uygun görülmüştür.
- 2014 –Spor Bilimleri Fakültesi 11/11/2013 tarihli ve 28818 sayılı Resmi Gazetede; Bakanlar Kurulu Kararı ile uygun görülmüştür.(2014-2015 döneminde eğitim-öğretime başlanılmıştır.)
- 2016- Sağlık Yüksekokulu'nun kapatılarak Sağlık Bilimleri Fakültesi'nin kurulması 03/08/2016 tarihli ve 8969 sayılı Resmi Gazetede; Bakanlar Kurulu kararıyla uygun görülmüştür.
- 2018- 18/05/2018 tarih 30425 sayılı Resmi Gazetede yayınlanan "Yükseköğretim Kanunu İle Bazı Kanun ve Kanun Hükmünde Kararnamelerde Değişiklik Yapılmasına Dair Kanun" ile Bursa Uludağ Üniversitesi olarak değiştirilmiştir.

2- FİZİKSEL YAPI

Bursa Uludağ Üniversitesi, Üniversite adına tapulu 9.794.338,91m² olmak üzere toplamda 15.625.774,46m² alanda hizmet vermektedir

3- MİSYONU

Bilimsel ve mesleki bilgi birikimi ile tercih edilen bireyler yetiştirmek, nitelikli ve özgün bilgi üretmek, ürettiği bilgi sayesinde tüm sektörlerle iş birliği yaparak kalkınmaya katkı sağlamaktır.

4- VİZYONU

Kaliteli eğitimi ile tercih edilen, nitelikli bilimsel araştırmalar yapan, yenilikçiliği ve girişimciliği ile refah artışına katkı sağlayan üçüncü nesil üniversite olmaktır.

5- YETKİ, GÖREV VE SORUMLULUKLAR

- Üniversitemizin yetki, görev ve sorumlulukları Anayasamızın 30'uncu maddesi, 2547 sayılı Yükseköğretim Kanunu ile diğer ilgili Kanun ve Kanun Hükmünde Kararnamelerde sayılmıştır. 2547 sayılı Yükseköğretim Kanunu'nun 12. Maddesinde belirtilen Yükseköğretim Kurumlarının görevleri aşağıda sıralanmıştır.

- Çağdaş uygarlık ve eğitim-öğretim esaslarına dayanan bir düzen içinde, toplumun ihtiyaçları ve kalkınma planları ilke ve hedeflerine uygun eğitim-öğretim, bilimsel araştırma, yayın ve danışmanlık yapmak,
- Kendi ihtisas gücü ve maddi kaynaklarını rasyonel, verimli ve ekonomik şekilde kullanarak, milli eğitim politikası ve Yükseköğretim Kurulu tarafından yapılan plan ve programlar doğrultusunda, ülkenin ihtiyacı olan dallarda ve sayıda insan gücü yetiştirmek,
- Türk toplumunun yaşam düzeyini yükseltici ve kamuoyunu aydınlatıcı bilim verilerini söz, yazı ve diğer araçlarla yaymak,
- Örgün, yaygın, sürekli ve açık eğitim yoluyla toplumun özellikle sanayileşme ve tarımda modernleşme alanlarında eğitilmesini sağlamak,
- Ülkenin bilimsel, kültürel, sosyal ve ekonomik yönlerden ilerlemesini ve gelişmesini ilgilendiren sorunlarını, diğer kuruluşlarla işbirliği yaparak, kamu kuruluşlarına önerilerde bulunmak suretiyle öğretim ve araştırma konusu yapmak, sonuçlarını toplumun yararına sunmak ve kamu kuruluşlarınca istenecek inceleme ve araştırmaları sonuçlandırarak düşüncelerini ve önerilerini bildirmek,
- Eğitim - öğretim seferberliği içinde, örgün, yaygın, sürekli ve açık eğitim hizmetini üstlenen kurumlara katkıda bulunacak önlemleri almak,
- Yörelereindeki tarım ve sanayinin gelişmesine ve ihtiyaçlarına uygun meslek elemanlarının yetişmesine ve bilgilerinin gelişmesine katkıda bulunmak, sanayi, tarım ve sağlık hizmetleri ile diğer hizmetlerde modernleşmeyi, üretimde artışı sağlayacak çalışma ve programlar yapmak, uygulamak ve yapılanlara katılmak, bununla ilgili kurumlarla işbirliği yapmak ve çevre sorunlarına çözüm getirici önerilerde bulunmak,
- Yükseköğretimin uygulamalı yapılmasına ait eğitim - öğretim esaslarını geliştirmek, döner sermaye işletmelerini kurmak, verimli çalıştırmak ve bu faaliyetlerin geliştirilmesine ilişkin gerekli düzenlemeleri yapmaktır.

6- ÖRGÜT YAPISI

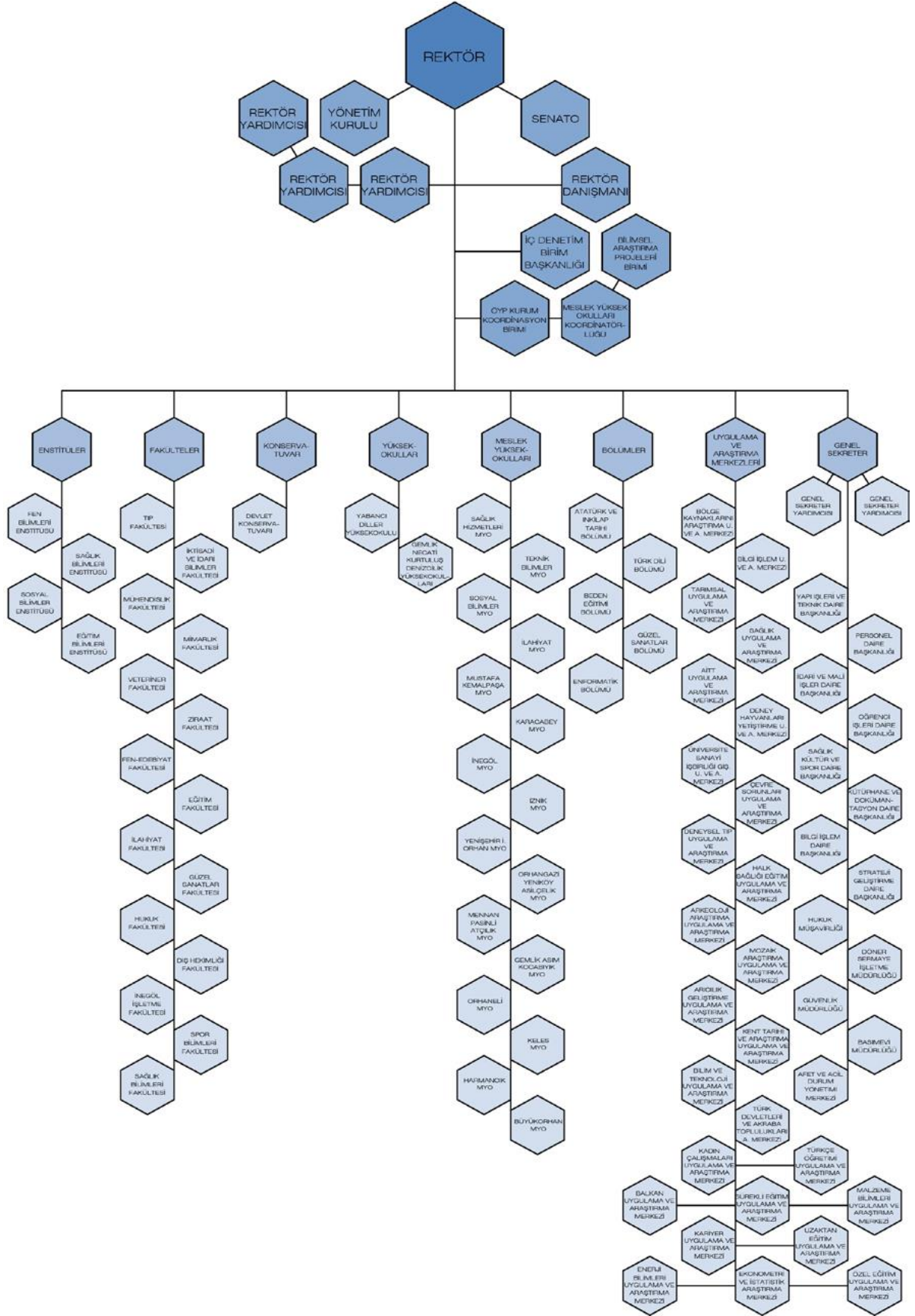

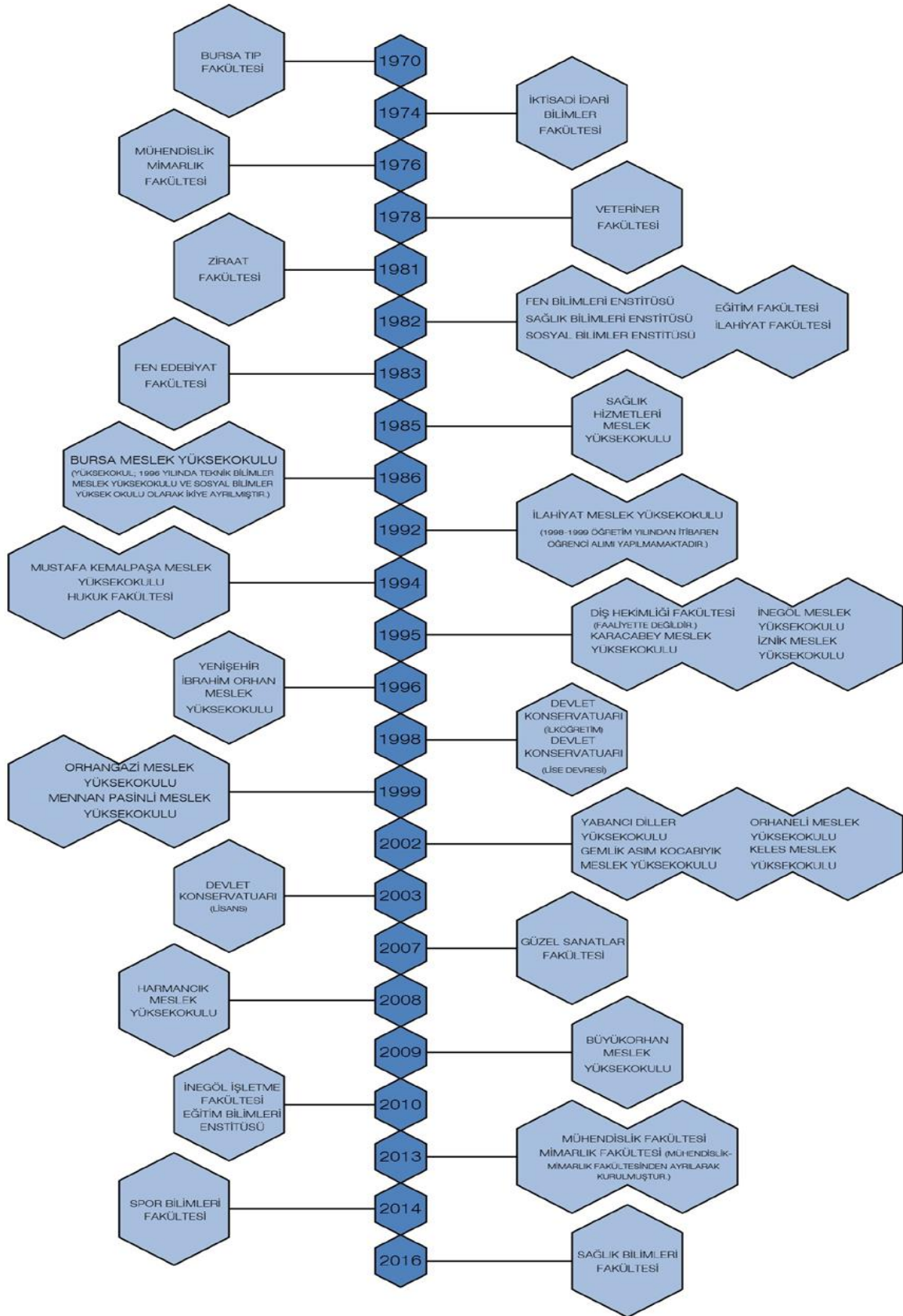

7- KADRO VE PERSONEL DURUMU

2019 yılsonu itibariyle % 3'lük bir artışla 2507 akademik, 19 yabancı uyruklu akademik, % -2 lik azalış ile 2028 idari, 351 sözleşmeli idari (657/4-b), 1 işçi ve 1756 sürekli işçi (4/d) olmak üzere toplam 6662 personel bulunmaktadır.

PERSONEL SAYISI – GENEL

YILI	Kadrolu Personel	Sözleşmeli Personel (4/B)	Geçici Personel (4/C)	Sürekli İşçi (4/D)	İşçi	Yabancı Uyr.Per.	Toplam
2018	4502	322	-	1776	2	17	6619
Aralık Sonu 2019	4535	351	-	1756	1	19	6662

* Kısmi zamanlı çalıştırılan öğrenciler + Stajyer öğrenciler

AKADEMİK PERSONEL SAYILARI

Akademik Personel Sayıları									
YIL	Prof.	Doç.	Dr. Öğr. Üyesi	Yard. Doç.	Öğr. Gör.	Okutman	Araş. Gör.	Uzman	Toplam
2018	539	278	300	-	478	-	840	-	2435
2019	518	280	309	-	532	-	868	-	2507

AKADEMİK PERSONEL KADRO DURUMU

Akademik Personel Kadro Durumu									
UNVANLAR	Dolu (1)		Boş (1)		Toplam Kadro 3=(1+2)		Kadro Doluluk Oranı (%)		
	2018	2019	2018	2019	2018	2019	2018	2019	
Prof.	539	518	16	75	555	593	97%	%87	
Doç.	278	280	61	121	339	401	82%	%70	
Dr. Öğr. Üyesi	300	309	45	105	345	414	87%	%75	
Yard. Doç.	-	-	-	-	-	-	0%	-	
Öğr. Gör.	478	532	81	58	559	590	86%	%90	
Okutman	-	-	-	-	-	-	0%	-	
Uzman	-	-	-	-	-	-	0%	-	
Araş. Gör.	840	868	235	245	1075	1113	78%	%78	
TOPLAM	2435	2507	438	604	2873	3111	85%	%81	

İDARİ PERSONEL / MEMUR SAYISI

İdari Personel/Memur Sayısı		
Hizmet Sınıfı	2018 Yılı	2019 (Aralık Sonu)
Genel İdare Hizmetleri Sınıfı	739	726
Sağlık Hizmetleri Sınıfı	1013	989
Teknik Hizmetleri Sınıfı	220	220
Eğitim-Öğretim Hizmetleri Sınıfı	1	1
Avukatlık Hizmetleri Sınıfı	0	2
Din Hizmetleri Sınıfı	1	2
Yardımcı Hizmetler Sınıfı	93	88
TOPLAM	2067	2028

SÖZLEŞMELİ PERSONEL

Sözleşmeli Personel Sayısı				
YIL	İstihdam Durumu			
	Yabancı Uyruklu Personel	Sözleşmeli Memur (657 4/B)	Geçici Personel (4/C)	Sürekli İşçi (4/D)
2018	17	322	-	1776
2019	19	351	-	1756

İŞÇİLER

YIL	İstihdam Durumu Sürekli İşçi
2018	2
2019	1

GEÇİCİ PERSONEL

YIL	İstihdam Durumu	Çalıştırılan Personel Sayısı
(Aralık Sonu)	Geçici Personel (Part-time öğrenci)	280
	Geçici Personel (Stajyer öğr.)	4

8- 2018-2019 EĞİTİM-ÖĞRETİM YILI ÖĞRENCİ SAYILARI

BİRİM	1.ÖĞRETİM			2.ÖĞRETİM			TOPLAM
	T	K	E	T	K	E	
Tıp Fakültesi	2212	1109	1103	0	0	0	2212
İktisadi ve İdari Bilimler Fakültesi	7140	3240	3900	6095	2640	3455	13235
Mühendislik Fakültesi	4426	1214	3212	1730	236	1494	6156
Veteriner Fakültesi	1102	485	617	0	0	0	1102
Ziraat Fakültesi	2282	1032	1250	0	0	0	2282
Eğitim Fakültesi	5081	3349	1732	697	512	185	5778
İlahiyat Fakültesi	1937	1145	792	962	620	342	2899
Fen-Edebiyat Fakültesi	4958	3137	1821	1448	866	582	6406
Hukuk Fakültesi	1068	547	521	0	0	0	1068
Güzel Sanatlar Fakültesi	216	139	77	0	0	0	216
İnegöl İşletme Fakültesi	856	397	459	0	0	0	856
Mimarlık Fakültesi	677	352	325	0	0	0	677
Spor Bilimleri Fakültesi	743	272	471	0	0	0	743
Sağlık Bilimleri Fakültesi	754	536	218	0	0	0	754
TOPLAM	33452	16954	16498	10932	4874	6058	44384
Devlet Konservatuvarı (4 Yıllık)	75	37	38	0	0	0	75
Sağlık Hizmetleri Meslek Yüksekokulu	1277	866	411	0	0	0	1277
Teknik Bilimler Meslek Yüksekokulu	3598	950	2648	3069	637	2432	6667
Sosyal Bilimler Meslek Yüksekokulu	2196	1117	1079	2139	930	1209	4335
Mustafakemalpaşa Meslek Yüksekokulu	747	354	393	484	148	336	1231
Karacabey Meslek Yüksekokulu	1295	529	766	401	177	224	1696
İnegöl Meslek Yüksekokulu	1896	768	1128	1313	469	844	3209
İznik Meslek Yüksekokulu	780	402	378	0	0	0	780
Yenişehir İbrahim Orhan Meslek Yüksekokulu	951	478	473	273	157	116	1224
Orhangazi Meslek Yüksekokulu	607	143	464	235	28	207	842
Gemlik Asım Kocabıyık Meslek Yüksekokulu	1153	418	735	0	0	0	1153
Orhaneli Meslek Yüksekokulu	267	171	96	14	6	8	281
Keles Meslek Yüksekokulu	514	262	252	147	66	81	661
Harmancık Meslek Yüksekokulu	547	258	289	37	17	20	584
Büyükorhan Meslek Yüksekokulu	216	18	198	137	5	132	353
Mennan Pasinli Meslek Yüksekokulu	99	36	63	0	0	0	99
TOPLAM	16218	6807	9411	8249	2640	5609	24467
Enstitü	Yüksek Lisans			Doktora			TOPLAM
	T	K	E	T	K	E	
Fen Bilimleri Enstitüsü	2565	1141	1424	544	217	327	3109
Sosyal Bilimler Enstitüsü	3580	1789	1791	1025	386	639	4605
Sağlık Bilimleri Enstitüsü	292	162	130	305	143	162	597
Eğitim Bilimleri Enstitüsü	1229	808	421	139	77	62	1368
TOPLAM	7666	3900	3766	2013	823	1190	9679
Tıpta Uzmanlık				OKUYAN			TOPLAM
				453	236	217	
ÜNİVERSİTE TOPLAMI				78983			

2019-2020 EĞİTİM-ÖĞRETİM YILI ÖĞRENCİ SAYILARI

BİRİM	1.ÖĞRETİM			2.ÖĞRETİM			TOPLAM
	T	K	E	T	K	E	
Tıp Fakültesi	2285	1137	1148	-	-	-	2285
İktisadi ve İdari Bilimler Fakültesi	7496	3376	4120	6139	2574	3565	13635
Mühendislik Fakültesi	5187	1140	3747	1807	230	1577	6994
Veteriner Fakültesi	1136	520	616	-	-	-	1136
Ziraat Fakültesi	2388	1040	1348	-	-	-	2388
Eğitim Fakültesi	4896	3289	1607	607	455	152	5503
İlahiyat Fakültesi	1933	1117	816	956	608	348	2889
Fen-Edebiyat Fakültesi	5315	3341	1974	1435	839	596	6750
Hukuk Fakültesi	1181	555	626	-	-	-	1181
Güzel Sanatlar Fakültesi	219	146	73	-	-	-	219
İnegöl İşletme Fakültesi	922	428	494	-	-	-	922
Mimarlık Fakültesi	752	393	359	-	-	-	752
Spor Bilimleri Fakültesi	618	218	400	-	-	-	618
Sağlık Bilimleri Fakültesi	771	569	202	-	-	-	771
TOPLAM	35099	17569	17530	10944	4706	6238	46043
Devlet Konservatuvarı (4 Yıllık)	77	37	40	-	-	-	77
Sağlık Hizmetleri Meslek Yüksekokulu	1099	713	386	-	-	-	1099
Teknik Bilimler Meslek Yüksekokulu	3295	875	2420	2533	516	2017	5828
Sosyal Bilimler Meslek Yüksekokulu	2199	1072	1127	2118	849	1269	4317
Mustafakemalpaşa Meslek Yüksekokulu	565	262	303	172	45	127	737
Karacabey Meslek Yüksekokulu	1060	406	654	368	158	210	1428
İnegöl Meslek Yüksekokulu	1497	583	914	809	337	472	2306
İznik Meslek Yüksekokulu	725	389	336	-	-	-	725
Yenişehir İbrahim Orhan Meslek Yüksekokulu	968	493	475	192	120	72	1160
Orhangazi Meslek Yüksekokulu	533	106	427	98	5	93	631
Gemlik Asım Kocabıyık Meslek Yüksekokulu	1086	379	707	-	-	-	1086
Orhaneli Meslek Yüksekokulu	265	167	98	-	-	-	265
Keles Meslek Yüksekokulu	474	245	229	138	63	75	612
Harmanlık Meslek Yüksekokulu	421	207	214	-	-	-	421
Büyükorhan Meslek Yüksekokulu	189	21	168	89	6	83	278
Mennan Pasinli Meslek Yüksekokulu	101	38	63	-	-	-	101
TOPLAM	14477	5956	8521	6517	2099	4418	20994
Enstitü	Yüksek Lisans			Doktora			TOPLAM
	T	K	E	T	K	E	
Fen Bilimleri Enstitüsü	1871	875	996	656	258	398	2527
Sosyal Bilimler Enstitüsü	2997	1619	1378	1027	406	621	4024
Sağlık Bilimleri Enstitüsü	181	112	69	276	143	133	457
Eğitim Bilimleri Enstitüsü	679	461	218	177	90	87	856
TOPLAM	5728	3067	2661	2136	897	1239	7864
	Tıpta Uzmanlık			OKUYAN			TOPLAM
				608	317	291	608
ÜNİVERSİTE TOPLAMI					75586		

9. BÜTÇE ÖDENEK VE HARCAMALARI

Üniversitemize 2019 Yılı Merkezi Yönetim Bütçe Kanunu ile 608.084.000,00.- TL. ödenek tahsis edilmiş olup yıl sonunda toplam ödenek 676.627.722,53.- TL. olarak gerçekleşmiştir. Söz konusu ödeneklerin kurum düzeyindeki toplam harcamalarından %68'i Personel Giderlerine, %9'u Sosyal Güvenlik Kurumlarına Devlet Prim Giderlerine, %11'i Mal ve Hizmet Alım Giderlerine, %4'ü Cari Transferlere, %8'i Sermaye Giderlerine yapılmıştır. Yıl sonu itibariyle ödeneğin 621.812.989,51.-TL.'si harcanmıştır. Yıl sonu toplam ödeneğine göre harcamaların gerçekleşme oranı %91,90 olmuştur.

2019 Yılı Bütçe Ödenek ve Harcamaları

	Bütçe Başlangıç Ödeneği	Yıl Sonu Toplam Ödeneği	Yıl Sonu Toplam Harcama	Yıl Sonu Ödeneğine Göre Harcama Oranı
01-PERSONEL GİDERLERİ	410.210.000,00	416.187.011,69	411.411.793,19	%98,85
02- SOSYAL GÜV. KURUMLARINA DEV. PRİMİ GİDERLERİ	68.299.000,00	69.001.529,00	68.886.074,08	%99,83
03-MAL VE HİZMET ALIM GİDERLERİ	53.046.000,00	77.996.012,48	67.429.392,92	%86,45
05-CARİ TRANSFERLER	19.618.000,00	26.208.169,36	23.288.460,58	%88,86
06-SERMAYE GİDERLERİ	56.911.000,00	87.235.000,00	50.797.268,74	%58,23
TOPLAM	608.084.000,00	676.627.722,53	621.812.989,51	%91,90

2018-2019 YILLARI TOPLAM ÖDENEK VE HARCAMALARI

Ek. Kod	Ekonomik Kod Açıklama	2018 Yılı		2019 Yılı	
		Yıl Sonu Toplam Serbest Ödenek	Harcama	Yıl Sonu Toplam Serbest Ödenek	Harcama
01.	PERSONEL GİDERLERİ	334.412.610,00	333.324.130,98	416.187.011,69	411.411.793,19
02.	SOSYAL GÜV. KURUMLARINA DEV.PRİMİ GİDERLERİ	55.141.373,23	54.762.480,34	69.001.529,00	54.762.480,34
03.	MAL VE HİZMET ALIM GİDERLERİ	74.324.427,40	61.253.624,24	77.996.012,48	67.429.392,92
05.	CARİ TRANSFERLER	19.983.059,00	17.627.055,60	26.208.169,36	23.288.460,58
06.	SERMAYE GİDERLERİ	143.539.333,20	88.858.647,26	87.235.000,00	50.797.268,74
TOPLAM		627.400.802,83	555.825.938,42	676.627.722,53	621.812.989,51

2019 YILI ÖDENEK DAĞILIMI

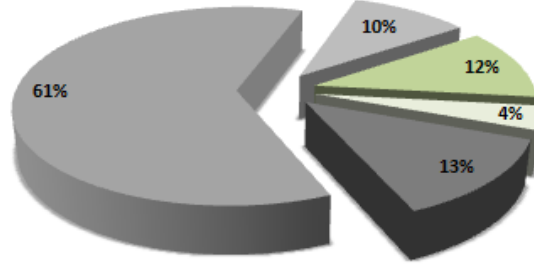

- Personel Giderleri
- Sosyal Güvenlik Kurumlarına Devlet Prim Giderleri
- Mal ve Hizmet Alım Giderleri
- Cari Transferler
- Sermaye Giderleri

2019 YILI HARCAMA DAĞILIMI

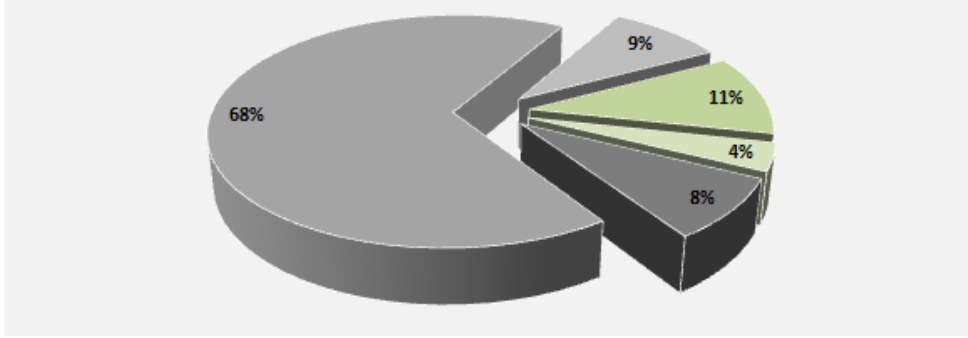

- Personel Giderleri
- Sosyal Güvenlik Kurumlarında Devlet Prim Giderleri
- Mal ve Hizmet Alım Giderleri
- Cari Transferler
- Sermaye Giderleri

2019 YILI HARCAMALARININ İDARİ DÜZEYDE DAĞILIMI

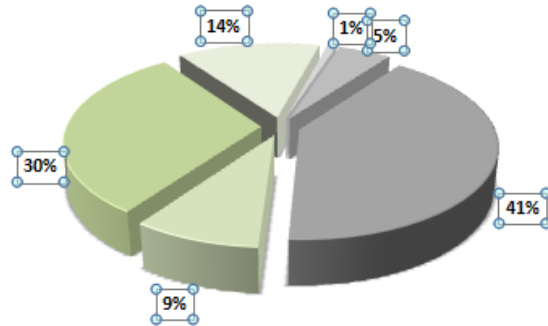

- ENSTİTÜLER
- FAKÜLTELER
- YO/MYO/D.KONSERVATUVARI
- İDARİ BİRİMLER
- HASTANELER
- DİĞER BÖLÜMLER

B. ÖNEMLİ MUHASEBE POLİTİKALARI

1. MUHASEBE SİSTEMİ

a) Uygulanan Muhasebe Düzenlemeleri

İdaremiz, 5018 sayılı Kamu Malî Yönetimi ve Kontrol Kanununun “Muhasebe Sistemi” başlıklı 49 uncu maddesine göre hazırlanan Kanun kapsamındaki kamu idarelerinde uygulanacak çerçeve hesap planı ile düzenlenecek raporların şekil, süre ve türlerine ilişkin hususlar ile standartların uygulanmasına ilişkin hükümler içeren Genel Yönetim Muhasebe Yönetmeliğine (bundan sonra “Yönetmelik” olarak anılacaktır.) tabidir.

İdaremise ait muhasebe işlemleri, Genel Yönetim Muhasebe Yönetmeliğine uygun olarak hazırlanan **Merkezi Yönetim Muhasebe Yönetmeliği** çerçevesinde yürütülmektedir.

b) Uygulanan Detaylı Hesap Planı

27/12/2014 tarihli ve 29218 Mükerrer sayılı Resmi Gazetede yayımlanan Genel Yönetim Kapsamındaki Kamu İdarelerinin Detaylı Hesap Planları başlıklı 41 sıra no.lu Muhasebat Genel Müdürlüğü Genel Tebliği hükümleri çerçevesinde hazırlanan (**Özel Bütçe DDK Ortak Detaylı Hesap Planı**) muhasebe kayıtlarında kullanılmaktadır.

c) Kayıt Esası

Yönetmeliğe göre her türlü muhasebe işlemi çift taraflı kayıt sistemine göre kaydedilmekte, tahakkuk esası gereğince bir ekonomik değer yaratıldığında, başka bir şekle dönüştürüldüğünde, mübadeleye konu edildiğinde, el değiştirdiğinde veya yok olduğunda muhasebeleştirilmektedir.

d) Yönetmeliğin Uygulamaya Girmeyen Hükümleri

Raporlama tarihi itibarıyla yayımlanmış fakat henüz yürürlüğe girmemiş ve uygulanmasına ileri tarihte başlanılacak maddeler aşağıdaki gibidir. Söz konusu maddelerin yürürlüğe girmesinden sonra mali tablolar ve dipnotlarda gerekli değişiklikler yapılacaktır.

Yönetmeliğin;

- 23 üncü maddesinde yer alan ticari amaçlı stoklara ilişkin net gerçekleştirilebilir değer uygulamasına,
- 26 ncı maddesinde yer alan arsa ve arazilerin ayrı izlenmesine,
- 26 ve 28 inci maddelerde yer alan maddi ve maddi olmayan duran varlıklarda değer düşüklüğü karşılığı ayrılmasına,
- 311/A maddesinde yer alan mali tabloların konsolidasyonuna, ilişkin hükümler 1/1/2020 tarihinde yürürlüğe girecektir.

2. KULLANILAN PARA BİRİMİ

Yönetmeliğin “Temel kavramlar” başlıklı 5 inci maddesinin birinci fıkrasının (c) bendinde belirtilen Parayla Ölçülme kavramı uyarınca, ortak ölçü olarak ulusal para birimi belirlenmiştir. Bu çerçevede mali tablolar ulusal para birimi olan Türk Lirası (TL) cinsinden sunulmaktadır.

3. YABANCI PARA İLE YAPILAN İŞLEMLER VE KUR DEĞİŞİKLİKLERİ

Yönetmeliğin 19 uncu maddesinde yabancı para cinsinden yapılan işlemler sayılmış, bu işlemlerin ve kur değişikliklerinin kaydedilmesi, raporlanması ve dipnotlarda gösterilmesine ilişkin esaslar belirlenmiştir. Yabancı paralar ile yabancı para cinsinden izlenen varlıklar ve yabancı kaynaklar, raporlama tarihinde Türkiye Cumhuriyeti Merkez Bankasınca belirlenen ilgili döviz kuru üzerinden değerlemeye tabi tutulmaktadır. Bu değerlendirme sonucu oluşan kur farklarının etkisi, “Öz Kaynaklar” açıklayıcı not başlığı altında açıklanmıştır.

4. GELİR VE GİDERLERİN MUHASEBELEŞTİRİLMESİ ESASI

Yönetmeliğin “Faaliyet Sonuçları Tablosu ilkeleri” başlıklı 6 ncı maddesi gereğince kamu idarelerinin faaliyetlerine ilişkin gelir ve gider işlemleri, tahakkuk esasına dayalı olarak gelir ve gider hesaplarında izlenmektedir. Bütçe ile ilgili olsun veya olmasın, genel kabul görmüş muhasebe ilkeleri gereği tahakkuk eden her türlü gelir ve giderin izlenmesi için gelir ve gider hesapları kullanılmaktadır.

5. STOKLARIN MUHASEBELEŞTİRME ESASI

Yönetmeliğin 23 üncü maddesi gereğince stoklar, maliyet bedeliyle ilgili stok hesaplarına kaydedilir. Maliyet bedeli, stokların depolanacağı yere kadar getirilmesi için yapılan bütün giderleri kapsar. Kullanıldıklarında veya tüketildiklerinde gider hesabına, satıldıklarında ise ilgili varlık hesaplarına kaydedilerek stok hesaplarından düşülür.

6. DEĞERLEME VE ÖLÇÜM ESASLARI

Değerleme ve ölçüm, mali tablolarda yer verilen iktisadi kıymetin nevi ve mahiyetine göre, aşağıdaki ölçülerden biri ile yapılır.

a) Maliyet Bedeli

Bir varlığın satın alınması, üretilmesi veya değerinin artırılması için yapılan harcamalar veya verilen kıymetlerin toplamını ifade ederken kamu idareleri tarafından edinilen varlık ve hizmetler, bunların elde edilme maliyet bedelleriyle

muhasebeleştirilir. Maliyet bedeli tespit edilemeyen varlık ve kaynakların değerlemesine ilişkin hükümler saklıdır. Söz konusu değerlendirme ölçütünün kullanıldığı durumlar aşağıdaki gibidir.

- Kamu idarelerinin bizzat kendi imkânlarıyla ürettikleri maddi ve maddi olmayan duran varlıkların üretimi için yapılan giderler,
- Kira veya sermaye geliri veya bunların her ikisini elde etmek amacıyla edinilen ve kısa dönemde satış veya diğer işlemlere konu edilmesi düşünülmeyen yatırım amaçlı varlıklar,
- Stoklar,
- Gerek yatırım ve gerekse kullanım amacıyla edinilen maddi duran varlıklar,
- Duran varlıkların ilk defa amortisman ve tükenme payı ile enflasyon düzeltmesi işlemleri,
- Şartlı bağış ve yardımların kullanılması sonucu kamu idaresi adına kaydı gereken bir varlık üretilmesi durumu.

b) Gerçeğe Uygun Değer:

Piyasa koşullarında muvazaasız bir işlemde bilgili ve istekli taraflar arasında bir varlığın el değiştirmesi veya bir borcun ödenmesi için belirlenen tutarı ifade ederken, söz konusu değerlendirme ölçütünün kullanıldığı durumlar aşağıdaki gibidir.

- Hizmet imtiyaz varlıkları,
- Finansal kiralama işlemine konu varlıkların gerçeğe uygun değeri ile kira ödemelerinin bugünkü değeri karşılaştırılması sonucunda düşük olan değer ise,
- Herhangi bir maliyet yüklenilmeksizin edinilen maddi ve maddi olmayan duran varlıklar,
- Kamu idarelerinin karşılığını doğrudan vermeden veya düşük bir bedel karşılığında elde ettiği gelirler dışında, verilen mal, hizmet ya da sağlanan faydanın karşılığı olan gelirler,
- Mal ve hizmetlerin takas yoluyla satışı işlemlerinden sağlanan tutarlar,
- Aynı olarak alınan şartlı bağış ve yardımlar,

c) İtibari Değer

Her türlü senetlerle, bono ve tahvillerin üzerinde yazılı olan değeri ifade ederek söz konusu ölçütün belirtilen menkul kıymetler için kullanılmaktadır.

d) İz Bedeli

Ekonomik ömrünü tamamladığı halde fiilen kullanılmasına devam edilen iktisadi kıymetler ile gerçek değeri tespit edilemeyen veya edilmesi uygun görülmemeyen ancak, hesaplarda izlenmesi gereken iktisadi kıymetlerin muhasebeleştirilmesinde kullanılan ve muhasebe kayıtlarında yer verilen en düşük tutarı ifade ederken söz konusu değerlendirme ölçütünün kullanıldığı durum aşağıdaki gibidir.

- Sanat eserlerinden hesaplara alınmasına karar verilenlerden sigortalanmamaları veya değer takdir edilememesi durumunda olanlar,
- 13/9/2006 tarihli ve 2006/10970 sayılı Bakanlar Kurulu Kararıyla yürürlüğe giren Kamu İdarelerine Ait Taşınmazların Kaydına İlişkin Yönetmelikte iz bedeli ile izlenmesine karar verilen taşınmazlar.

e) Net Gerçekleşebilir Değer

Net gerçekleşebilir değer; olağan iş akışı içerisinde tahmini satış fiyatından, tahmini tamamlanma maliyetleri ve satışı gerçekleştirmek için gerekli tahmini satış giderleri toplamının düşülmesiyle elde edilen tutarı ifade edip söz konusu ölçütün kullanılabilmesi durumu aşağıdaki gibidir.

- Ticari amaçla edinilen ve kamu idaresinin hesaplarında bulunan stokların dönem sonlarında tespit edilen net gerçekleşebilir değerinin maliyet bedelinden küçük olması durumunda kullanılır.

7. AMORTİSMAN VE TÜKENME PAYI AYRILMASINA İLİŞKİN ESASLAR

Yönetmeliğin 29 uncu maddesi gereğince bir duran varlığın amortisman ve tükenme payına tabi değeri, varlığın yararlanma ya da itfa süresine sistemli bir biçimde dağıtılır ve amortisman ve tükenme payı tutarı gider olarak muhasebeleştirilir.

Duran varlıklardan; arazi ve arsalar, yapım aşamasındaki sabit varlıklar, varlıkların elde edilmesi için verilen avans ve krediler ile tarihi yapılar, tarihi veya sanat değeri olan demirbaşlar dışındakilerden hangilerinin amortisman ve tükenme payına tabi tutulacağı ve bunlara ilişkin esas ve usuller ile uygulanacak amortisman ve tükenme payının süre, yöntem ve oranları "Amortisman ve Tükenme Payları" başlıklı ilişkin 47 sıra no.lu Muhasebat Genel Müdürlüğü Genel Tebliğinde belirlenmiştir.

Tebliğde ayrıca dayanıklı taşınırın her biri için 14.000 TL'yi, taşınmazlar için 34.000 TL'yi aşmayan duran varlıklar ile tutarına bakılmaksızın maddi olmayan duran varlıklar ve özel tükenmeye tabi varlıklar hesap gruplarında izlenen varlıklar için amortisman oranı % 100 olarak belirlenmiştir.

8. ENFLASYON DÜZELTMESİ

Yönetmeliğin 30 uncu maddesinde enflasyon düzeltmesi uygulamasının şartları ve yapılacak işlemler belirlenmiştir. Belirlenen şartlar gerçekleşmediği için 2018 yılı mali tablolarında enflasyon düzeltmesi yapılmamıştır.

9. KOŞULLU YÜKÜMLÜLÜKLER

a) Koşullu Yükümlülükler

Yönetmeliğin 40/A maddesi gereğince kamu idaresi adına verilen garantiler ile kamu idarelerinin geçmişteki bir olay sonucunda, kontrolünde olmayan gelecekteki belirsiz olayların gerçekleşmesi ya da gerçekleşmemesi ile teyit edilebilecek olan ve ekonomik bir fayda veya hizmet potansiyeli içeren kaynakların çıkışı güvenilir bir şekilde ölçülemeyen diğer koşullu yükümlülükleri nazım hesaplar ana hesap grubunda ihtiyaca göre açılacak hesaplarda izlenmektedir.

Yönetmeliğin 6 ncı maddesinde yer alan ihtiyatlılık ilkesi gereğince koşullu yükümlülüklerden kaynaklanan ve kamu idarelerinden ekonomik bir fayda veya hizmet potansiyeli içeren kaynakların çıkışına neden olabileceği güvenilir bir biçimde tahmin edilen tutarlar için karşılık ayrılır ve faaliyet sonuçları tablosuna yansıtılır.

b) Koşullu Varlıklar

Yönetmeliğin 40/A maddesi gereğince kamu idarelerinin, geçmiş olaylardan kaynaklanan ve tam anlamıyla kontrolünde bulunmayan, bir veya daha fazla kesin mahiyette olmayan olayın ileride gerçekleşip gerçekleşmemesi ile mevcudiyeti teyit edilecek olan koşullu varlıklar nazım hesaplar ana hesap grubunda ihtiyaca göre açılacak hesaplarda izlenmektedir.

10. BORÇLANMA MALİYETLERİ

Yönetmeliğin 35 inci maddesine göre borçlanma maliyetleri ilgili olduğu dönemde gider yazılmaktadır.

11. KARŞILIKLAR

İhtiyatlılık ilkesi gereği Yönetmelikte belirtilen durumlarda ayrılan karşılıklar gider olarak muhasebeleştirilir ve raporlanır. Koşullu yükümlülüklerden kaynaklanan ve kamu idarelerinden ekonomik bir fayda veya hizmet potansiyeli içeren kaynakların çıkışına neden olabileceği güvenilir bir biçimde tahmin edilen tutarlar için karşılık ayrılır ve faaliyet sonuçları tablosuna yansıtılır.

12. ÇALIŞANLARIN SOSYAL GÜVENCE MALİYETLERİ

İdare, sosyal güvenlik mevzuatı hükümlerine göre Sosyal Güvenlik Kurumuna çalışanları adına sosyal sigorta primi ödemektedir. Ödenen primlerden işveren hisseleri tahakkuk ettikleri dönemde giderler hesabına kaydedilmekte, çalışanların hakedişlerinden kesilen sigortalı hisseleri dahil toplam tutar ödenecek sosyal güvenlik kesintileri hesabına kaydedilerek mevzuatta belirlenen süre içinde Sosyal Güvenlik Kurumuna gönderilmektedir.

13. BAĞIŞLAR VE HİBELER

5018 sayılı Kanunda alınan bağış ve yardımlar kamu geliri, verilen bağış ve yardımlar kamu gideri olarak tanımlanmıştır. Şartlı bağış ve yardımlar ise Yönetmeliğe göre, alındıklarında, tahsis amacına uygun olarak kullanılmak üzere ilgili hesaplara, karşılıkları ise yükümlülük olarak kaydedilmekte, yükümlülük tutarı, şartlı bağış ve yardımların tahsis amacı gerçekleştirildiğinde gelir olarak kaydedilmektedir.

14. RAPORLAMA TARİHİNDEN SONRAKİ OLAYLAR

Yönetmelik gereği raporlama dönemi sonundan mali raporların yayınlanması için belirlenen sürenin sonuna kadar; kayıtlı borçlar için ayrılan karşılık tutarlarının değişmesi, değer düşüklüğü ya da şüpheli alacaklar için ayrılan karşılıklarda değişiklik olması, raporlama dönemine ilişkin olarak hukuki veya zımni bir borcun kesinleşmesi, mali tablo veya kayıtlarda usulsüzlük, hata ya da gecikmiş kayıtların olduğunun belirlenmesi durumunda mali tablolar bu yeni duruma göre hazırlanır ve dipnotlarda açıklanır.

C. MALİ TABLOLARA İLİŞKİN AÇIKLAYICI NOTLAR

1. BANKA BİLGİLERİ

Bu bölümde idarelere ait banka hesabının yardımcı hesaplarında yer alan vadeli ve vadesiz hesaplar ile özel hesap bilgileri verilecektir.

Banka Hesabı Bilgileri	Tutar
Vadesiz hesap	735,00
Vadeli hesap	64.030.943,57
Özel hesaplar	46.296.399,55
Toplam	110.328.078,12

Özel Hesap Bilgileri	Tutar
Açılış Net Defter Değeri	42.222.869,10
Girişler	553.601.052,49
Kullanımlar	549.527.522,04
Kapanış Net Defter Değeri	12.281.736.513,20

2. PROJE ÖZEL HESABI

Proje Özel Hesabı; banka hesabının bakiyesinde bulunan özel hesap uygulamalarından farklı olarak Avrupa Birliği, uluslararası kuruluşlar veya uluslararası konsorsiyumlardan genel bütçe ve özel bütçeli idareler kapsamındaki kamu idarelerine proje karşılığı aktarılan hibe niteliğindeki tutarların izlenmesi amacıyla oluşturulan özel hesap uygulamaları ile dış finansman kaynağından dış proje kredisi olarak kamu idareleri adına özel hesaplara aktarılan tutarları göstermektedir.

Türü	Tutar
Dış Finansman Kaynağından Dış Proje Kredisi olarak aktarılan tutarlar	0,00
Avrupa Birliğinden Sağlanan Hibeler	4.871.275,57
Diğer Hibeler	0,00

Proje Özel Hesabı Bilgileri (**)	Tutar
Açılış Net Defter Değeri	3.017.043,32
Girişler	13.368.593,38
Kullanımlar	8.896.437,00
Kapanış Net Defter Değeri	4.871.275,57

** Avrupa Birliğinden Sağlanan Hibelere ait bilgileri içermektedir.

3. MALİ DURAN VARLIKLAR

İdarenin, uzun vadeli amaçlarla veya yasal zorunluluklar nedeniyle diğer bir kurum veya işletmeye konulan sermaye tutarları, yatırılan sermaye payına göre mali kuruluşlar, mal ve hizmet üreten kuruluşlar ile döner sermayeli kuruluşlarının detayları (sahiplik oranları, kurum/kuruluş adları, tutarları) aşağıdaki gibidir.

	Sermaye Payı Oranı		
	% 10 'a Kadar Olanlar	% 10-50 (Dahil) Arası Olanlar	% 50 'den Fazla Olanlar
Mali Kuruluşlara Yatırılan Sermayeler	0,00	0,00	0,00
Mal ve Hizmet Üreten Kuruluşlara Yatırılan Sermayeler	0,00	0,00	18.040.000,00
Döner Sermayeli Kuruluşlara Yatırılan Sermayeler	0,00	0,00	2.807,11
Diğer Mali Duran Varlıklar	0,00	0,00	0,00
Sermaye Taahhütleri	0,00	0,00	0,00

4. MADDİ DURAN VARLIKLAR

	Açılış Defter Değeri	Kapanış Defter Değeri	Birikmiş Amortisman
Arazi ve Arsalar	10.067.101.915,22	10.027.709.579,84	0,00
Yeraltı ve Yerüstü Düzenleri	83.583.562,85	83.520.562,88	8.841.027,31
Binalar	299.959.770,58	303.412.528,31	20.855.404,53
Tesis, Makine ve Cihazlar	160.967.533,76	178.531.037,49	119.843.000,26
Taşıtlar	2.611.465,56	2.635.595,56	2.402.518,32
Demirbaşlar	93.412.723,04	98.238.482,07	92.970.990,74
Hizmet İmtiyaz Varlıkları			
Yapılmakta Olan Yatırımlar	44.247.014,09	33.970.606,54	0,00
Toplam	10.750.046.782,80	10.728.018.392,69	244.912.941,16

a) Tahsisli Taşınmazlar

	Mülkiyetinde Olan Taşınmazlar (İlgili hesapların (01) yardımcı hesabına ilişkin tutar yazılacaktır.)	Tahsis Edilen Taşınmazlar (İlgili hesapların (02) yardımcı hesabına ilişkin tutar yazılacaktır.)	Tahsisli Kullanılan Taşınmazlar (İlgili hesapların (03) yardımcı hesabına ilişkin tutar yazılacaktır.)
Arazi ve Arsalar	9.288.204.663,18	0,00	759.201.084,35
Yeraltı ve Yerüstü Düzenleri	78.528.951,57	0,00	4.991.611,31
Binalar	262.285.861,43	5,00	41.126.671,88
Toplam	9.629.019.476,18	5,00	805.319.367,54

a) Yapılmakta Olan Yatırımlar

Yapılmakta Olan Yatırımlar	Tutar
Yapılmakta Olan Yeraltı ve Yerüstü Düzenleri	2.448.129,46
Yapılmakta Olan Binalar	33.970.606,54
Yapılmakta Olan Tesisler	542.800,00
Toplam	36.961.536,00

5. KARŞILIKLAR

Kıdem tazminatı karşılıkları kapsamında ilgili mevzuat hükümleri çerçevesinde idare bünyesinde işçi statüsünde çalışanlara ait kıdem tazminatı karşılığı ayrılmaktadır.

Kıdem Tazminatı Karşılıkları	Tutar
Sürekli İşçilerin Kıdem Tazminatı Karşılıkları	18.369.503,69
Geçici İşçilerin Kıdem Tazminatı Karşılıkları	0,00
Taşeron İşçilerin Kıdem Tazminatı Karşılıkları	0,00
Diğer Kıdem Tazminatı Karşılıkları	
Toplam	18.369.503,69

6. MALİ VARLIK VE YÜKÜMLÜLÜKLERDEKİ DEĞİŞİM

Mali Varlık / Yükümlülükler	Açılış Defter Değeri	Kapanış Defter Değeri
Hisse Senetleri		
Özel Kesim Tahvil, Senet ve Bonoları		
Kamu Kesimi Tahvil, Senet ve Bonoları		
Menkul Varlıklar		
Dış Borcun İkrasından Doğan Alacaklar		
Para Piyasası Nakit İşlemleri Alacakları		
Kurumca Verilen Borçlardan Alacaklar		
Takipteki Kurum Alacakları		
Mali Kuruluşlara Yatırılan Sermayeler		
Mal ve Hizmet Üreten Kuruluşlara Yatırılan Sermayeler	18.040.000,00	18.040.000,00
Döner Sermayeli Kuruluşlara Yatırılan Sermayeler	2.807,11	2.807,11
Sermaye Taahhütleri		
Para Piyasası Nakit İşlemleri Borçları		
Kamu İdarelerine Mali Borçlar		
Bonolar		
Finansal Kiralama İşlemlerinden Borçlar		
Ertelenmiş Finansal Kiralama Borçlanma Maliyetleri		
Tahviller		
Cari Yılda Ödenecek Tahviller		
Dış Mali Borçlar		
Cari Yılda Ödenecek Dış Mali Borçlar		

7. NAKİT AKIŞ TABLOSU

- Hazır değerler nakit değişimi 2019 yılı için; dönem başı 56.046.806,34TL, dönem sonu 115.014.465,23 TL olup yıl içindeki nakit 58.967.658,89 TL tutarında artmıştır.

- Hazır değerler grubunda yer alan hesaplar kur farklarında yaşanan değişimler sonucu 277.304,60 TL olumlu etkilenmiştir.

8. ÖZ KAYNAK DEĞİŞİM TABLOSU

a) Değer ve Miktar Değişimlerinin Etkisi

İdarenin değer ve miktar değişimlerinden kaynaklanan gelirleri 617.263,59TL, giderleri ise 339.958,99 TL olup, değer ve miktar değişimlerinin öz kaynaklara 277.304,60 TL olumlu etkisi bulunmaktadır.

9. TAAHHÜTLER

İdarece gerçekleştirilen yapım işlerine ilişkin olarak sözleşme imzalandığı tarihte ilgili sözleşmedeki taahhüdün takibi hem de cari yılı aşan yüklenimlerde bütçeye yeterli ödeneğin konulabilmesi için gider taahhütleri hesabına kayıt yapılmakta, daha sonra her hakediş ödemesi (geçici kabul) sırasında gider taahhütleri hesabından ilgili kısım düşürülerek yatırım tutarı "Yapılmakta Olan Yatırımlar Hesabına" kaydedilmektedir.

9.1. YATIRIM PROJELERİ

2019 Eğitim Sektörü Projeleri

Proje No	Proje Adı	Başlama Tarihi	2018 Yılı Bütçesi (TL)	Gerçekleşen Fıllı Harcama (TL)
2013H031800	Çeşitli Ünitelerin Etüd Projesi	2013-2019	450.000,00	444.978,99
1978H030070	Kampüs Altyapısı	1978-2020	3.000.000,00	2.919.981,89
1991H031400	Derslik ve Merkezi Birimler	1991-2020	20.200.000,00	6.000.633,74
2010H031840	Muhtelif İşler	2010-2020	5,250,000,00	3,672,786,45

Kaynak: Yapı İşleri ve Teknik Daire Başkanlığı

b. Yapılmakta Olan Yatırımlar

Hesap Kodu	Hesap Adı	Gerçekleşen Tutar
258.02	Binalar	33.970.606,54
	TOPLAM	33.970.606,54

f- Gider Taahhütleri

Hesap Kodu	Hesap Adı	Gerçekleşen Tutar
920.01	Yılı İçin Geçerli Sözleşmelere İlişkin Taahhütler	10.823.143,88
920.02	Ertesi Mali Yıl veya Yıllara Geçerli Sözleşmelere İlişkin Taahhütler	41.174.819,05
	TOPLAM	51.997.962,93

10. KOŞULLU YÜKÜMLÜLÜKLER

Koşullu Yükümlülükler	Tutar
Verilen Garantiler	0,00
Verilen Taahhüt Belgeleri	0,00
Borç Üstlenim Taahhütleri	0,00
Verilen Teminat Mektupları	215.000,00
Diğer Şarta Bağlı Yükümlülükler	0,00
Toplam	215.000,00

11. KOŞULLU VARLIKLAR

Koşullu Varlıklar	Tutar
Kamu Özel İşbirliği Taahhütleri	0,00
Kira ve İrtifak Hakkı Gelirleri	7.690.514,20
Kişilere Ait Menkul Kıymetler	0,00
Alınan Teminat Mektupları	13.896.079,92
Diğer Şarta Bağlı Yükümlülükler	0,00
Toplam	21.586.594,12

a- Kira ve İrtifak Hakkı Gelirleri

Kamu idarelerine ait maddi duran varlıklardan kiraya verilen veya üzerinde irtifak hakkı tesis edilenlere ilişkin olarak yapılan sözleşmelerin bir faaliyet dönemini aşması ve gelirin tahakkuk edebilmesi için ilgili kullanımın gerçekleşmesi gerektiğinden bu gelirler bilgi verme amacıyla nazım hesaplarda izlenmekte olup, aynı zamanda koşullu varlık tanımını karşılamaktadır.

Özel İşletmelere / Kişilere Kiraya Verilen İşyerleri

Türü	2018		2019	
	Adet	Alan (m2)	Adet	Alan (m2)
Banka Şubesi	4	459	4	477
Bankamatik	17	76	17	76
Kantin - Kafeterya	29	7.630	30	8.345
Büfe	4	90	5	110
Şehirlerarası Otobüs Bilet Satış Yeri	1	19	-	-
Fotokopi Çekim Hizmeti	4	211	4	211
Telefon Baz İstasyonu	3	90	3	90
Diğer	17	71.253	17	71.253
TOPLAM	79	79.828	80	80.524

Kaynak: İdari ve Mali İşler Daire Başkanlığı

Hesap Kodu	Hesap Adı	Gerçekleşen Tutar
993.01	MADDİ DURAN VARLIKLARIN KİRA VE İRTİFAK HAKKI GELİRLERİ HESABI	7.690.514,20
	TOPLAM	7.690.514,20

BURSA ULUDAĞ ÜNİVERSİTESİ	ADET	m ²	YILLIK TOPLAM KİRA BEDELİ
KANTİN KAFETERYA	30	8.345,00	262.023,00
BANKA ŞUBESİ	4	477,00	72.958,00
BANKAMATİK	17	76,00	25.835,00
BÜFE	5	110,00	21.123,00
FOTOKOPİ	4	211,00	33.960,00
BAZ İSTASYONU	3	90,00	32.400,00
DİĞER	17	71.215,00	114.228,00
TOPLAM	80	80.524,00	562.527,00
**SED-CEM (Holiday Inn Otel) kirası toplam rakama dahil değildir. (yıllık 14.212,00 \$)			
Kaynak : İdari ve Mali İşler Daire Başkanlığı			

12. DİĞER NAZIM HESAPLAR

Diğer Nazım Hesaplar

Tutar

Değerli Kağıt Ambarları

Zimmetle Verilen Değerli Kağıtlar

Yoldaki Değerli Kağıtlar

Özel Tahakkuklardan Alacaklar

Başka Birimler Adına İzlenen Alacaklar

3.210.746,40

Kullanılacak Dış Krediler

Risk Hesabı Alacakları

Genel Bütçe Dışı İdareler Teyitsiz Doğrudan
Dış Proje Kullanımları

Doğrudan Dış Proje Kredilerinden Açılan
Akreditifler

Kiraya Verilen Veya İrtifak Hakkı Tesis
Edilen Maddi Duran Varlıkların Kayıtlı
Değerleri

Diğer Nazım Hesaplar

E) MALİ TABLOLARDAKİ FARKLILIKLAR (bakılacak)

Kamu idare hesaplarının Sayıştay'a verilmesi kapsamında hazırlanan mali tablolar ile elektronik ortamda yayımlanan mali tablolar arasında farklılık bulunmamaktadır.