



T.C.
KAHRAMANMARAŞ SÜTÇÜ İMAM ÜNİVERSİTESİ
GÜZEL SANATLAR FAKÜLTESİ



II. ULUSAL ONLINE JÜRİLİ

KARMA TEKSTİL VE MODA TASARIMI

SERGİSİ



SEÇİCİ KURUL

Prof. Dr. Mehmet ÖZKARCI
Prof. Dr. Nurgül KILINÇ
Prof. Dr. Pınar GÖKLÜBERK ÖZLÜ
Prof. Dr. Fikri SALMAN
Doç. Dr. Mehmet Zahit BİLİR
Dr. Öğr. Üyesi Mustafa Oğuz GÖK

Tarih : 22 Nisan 2022 Cuma
Saat : 14:30

Erişim Adresleri:



ksugsf



ksugsf



bit.ly/ksugsf46



guzelsonatlar.ksu.edu.tr



T.C.

KAHRAMANMARAŞ SÜTÇÜ İMAM ÜNİVERSİTESİ

GÜZEL SANATLAR FAKÜLTESİ



II. ULUSAL ONLİNE JÜRİLİ KARMA TEKSTİL VE MODA TASARIMI SERGİSİ BAŞVURU ŞARTNAMESİ

Kültürel açıdan zengin bir geçmişe sahip olan Kahramanmaraş, kendine özgü el sanatları ve süsleme motifleri ile sanatçılara ve zanaatçılara ev sahipliği yapmış, bu eserlerle de tarih sahnesinde yerini almıştır. Bu zengin mirasın tanıtılması, korunması ve sanat yoluyla kentin sahip olduğu değerlerin açığa çıkarılması gerekliliği düşüncesinden hareketle Kahramanmaraş Sütçü İmam Üniversitesi Güzel Sanatlar Fakültesi, Tekstil ve Moda Tasarımı Bölümü tarafından 22 Nisan 2022 tarihinde II. Ulusal Online Jürili Karma Tekstil ve Moda Tasarımı Sergisi düzenlenecektir.

Yürütülen etkinlik, farklı disiplinlerden sanatçıların (Tekstil ve Moda, Geleneksel Türk Sanatları) alanlarına ait çalışmalarını sergileme gayretindedir. Sergi başvuruları şartnamede belirtilen e-posta adresi üzerinden yapılacaktır. Başvurular sonrasında, adayların sanal ortamda gönderdikleri eser görsellerinin değerlendirilmesi, Güzel Sanatlar Fakültesi tarafından belirlenen Seçici Kurul tarafından yapılacaktır. Değerlendirmede sanatçı isimleri saklı tutulacaktır. Seçici Kurul, eserleri çağdaş yorum, malzeme bilgisi, teknik/uygulama, konu aktarımı ve görsel denge/estetik ölçütlerini gözetenek değerlendirecektir. Seçici Kurul değerlendirmesi sonucunda sergilenmeye hak kazanan eserler fakültemizin sosyal medya hesaplarından (instagram vb.) sergilenecektir.

SERGİ AÇILIŞ TARİHİ : 22 Nisan 2022 Cuma

SERGİ AÇILIŞ SAATİ : 14:30

SERGİ BAŞVURU E-POSTA ADRESİ : ksutekstilvemosasergi@gmail.com

SERGİ ADRESİ : <https://www.instagram.com/ksugsf/>

SERGİYE SON BAŞVURU TARİHİ : 4 Nisan 2022 Pazartesi günü saat 23:59'a kadar.

JÜRİ DEĞERLENDİRME SONUÇLARININ İLANI: 15 Nisan 2022

Whatsapp Business Danışma Hattı: 0(344) 300-1522

Fakülte Web Adresi: <https://guzelsanatlar.ksu.edu.tr/>

İrtibat ve ayrıntılı bilgi için e-posta adresi: ksutekstilvemosasergi@gmail.com

KATILIM ŞARTLARI;

- *Sergiye katılım ücretsizdir.
- *Konu ve teknik serbesttir.
- *Tekstil, Moda veya Geleneksel Türk El Sanatları alanlarında hazırlanmış ürün başvuruları kabul edilecektir.
- *Eserlerin kısa kenarı minimum 40 cm olmalıdır.
- *Sergiye akademisyenler, öğrenciler ve konuya ilgi duyan tüm sanatçılar katılabilir.
- *Katılımcılar sergiye en fazla bir eser ile katılabilirler.
- *Katılımcı, gönderdiği eserin özgün olduğunu bu başvurusuyla beyan ve taahhüt etmiş olur. Zira bu konuda oluşabilecek herhangi bir anlaşmazlık durumunda eser sahibi ilgili konunun muhatabıdır. Sergi Düzenleme Kurulu bu durumdan sorumlu değildir.
- *"Eser Başvuru Formu" ve "Eser Sahibi Bilgi Formunu" eksik dolduranlar, eser fotoğrafı belirtilen özellikte ve net olmayanlar ve başvuru süresi dışındaki başvurular dikkate alınmayacaktır.
- *Sergilenen eserlerle e-katalog oluşturulacaktır.
- *Sergi e-katalogu için sanatçı özgeçmişinin, Eser Sahibi Bilgi Formunda yer alan örnek formata uygun şekilde olması gerekmektedir.
- *Katılımcılara sergi bitiminden sonra e-katılım belgesi verilecek olup e-postalarına gönderilecektir.
- *Sergiye gönderilen eserlerin Türkiye Cumhuriyeti'nin temel değerlerine aykırı olmaması gerekir.
- *Katılımcılar, çalışmalarının resmi web sitesi, sosyal medya, medya/basın tanıtım, e-katalog, afiş vb. ortamlarda yayınlanmasına izin vermiş sayılırlar.
- *Şartnamede belirtilmeyen hususlarda veya tereddüt halinde Sergi Düzenleme Kurulu kararları geçerlidir.

BAŞVURU İÇİN;

- * Sergi duyurusunda yer alan "Eser Başvuru Formu" ve "Eser Sahibi Bilgi Formu" eksiksiz olarak doldurulmalıdır.
- * "Eser Başvuru Formu" ve "Eser Sahibi Bilgi Formu" içerisinde yer alan "Eser Fotoğrafı", dijital ortamda 300 Dpi çözünürlükte ve JPEG formatında 1 adet olmalıdır.
- * ksutekstilvemosasergi@gmail.com adresine "Eser Başvuru Formu" ve "Eser Sahibi Bilgi Formu" tek bir e-mail ile gönderilmelidir.

Düzenleme Kurulu Başkanı

Prof. Dr. Mehmet ÖZKARCI / K.S.Ü. Güzel Sanatlar Fakültesi Dekanı

Düzenleme Kurulu

Doç. Dr. Mehmet Zahit BİLİR / K.S.Ü. G.S.F. Tekstil ve Moda Tasarımı Bölümü Başkanı

Dr. Öğr. Üyesi Mustafa Oğuz GÖK / K.S.Ü. G.S.F. Tekstil ve Moda Tasarımı Bölümü

Öğr. Gör. Meltem ÖZSAN / K.S.Ü. G.S.F. Tekstil ve Moda Tasarımı Bölümü

Seici Kurul

- Prof. Dr. Mehmet ÖZKARCI (Kahramanmaraş Sütü İmam Üniversitesi)
- Prof. Dr. Nurgül KILINÇ (Seluk Üniversitesi)
- Prof. Dr. Pınar GÖKLÜBERK ÖZLÜ (Ankara Hacı Bayram Veli Üniversitesi)
- Prof. Dr. Fikri SALMAN (İzmir Kâtip Çelebi Üniversitesi)
- Do. Dr. Mehmet Zahit BİLİR (Kahramanmaraş Sütü İmam Üniversitesi)
- Dr. Öğr. Üyesi Mustafa Oğuz GÖK (Kahramanmaraş Sütü İmam Üniversitesi)

Etkinlik Sekreteryası

- Arş. Gör. Nazif GÜR (Kahramanmaraş Sütü İmam Üniversitesi)

K.S.Ü.

GÜZEL SANATLAR FAKÜLTESİ

II. ULUSAL ONLINE JÜRİLİ KARMA TEKSTİL VE MODA TASARIMI SERGİSİ

(22 Nisan 2022)

ESER BAŞVURU FORMU

Eser başvuru formu, katılımcının, adı ve soyadının baş harfleri ve 1 rakamı yazılarak word dosyası şeklinde kaydedilerek gönderilmelidir. (Örnek: *Mustafa Demir: M.D.1*) “Eser Başvuru Formu” ve “Eser Sahibi Bilgi Formu” ksutekstilvemosasergi@gmail.com adresine tek bir e-mail ile gönderilmelidir.

Eserin Adı	
Eserin Boyutları	
Eserin Yapım Yılı	
Eserin Yapım Tekniği	
Eser Fotoğrafı (300 Dpi çözünürlükte ve JPEG formatında)	
Sergilenmeye Uygundur	<input type="checkbox"/>
Sergilenmeye Uygun Değildir	<input type="checkbox"/>

K.S.Ü.
GÜZEL SANATLAR FAKÜLTESİ
II. ULUSAL ONLİNE JÜRİLİ KARMA TEKSTİL VE MODA TASARIMI
SERGİSİ

22 Nisan 2022 Cuma

14:30

ESER SAHİBİ BİLGİ FORMU

Eser sahibi bilgi formu, katılımcının adı ve soyadının baş harfleri ve 2 rakamı yazılarak word dosyası şeklinde kaydedilerek gönderilmelidir. (Örnek: *Mustafa Demir: M.D.2*) “Eser Başvuru Formu” ve “Eser Sahibi Bilgi Formu” ksutekstilvemosasergi@gmail.com adresine tek bir e-mail ile gönderilmelidir.

Adı Soyadı, e-posta Adresi:	Mustafa DEMİR mdmr@hotmail.com
Telefon Numarası:	
Eserin Künyesi: (Kısaltma Kullanılmamalı) Sanatçının Ad-Soyadı, Eser İsmi, Teknik, Ebat, Yıl	Ör: Mustafa DEMİR, İsimsiz , Keçe İğneleme Tekniği, 50x100cm, 2022.
Kısa Özgeçmiş: -Sadece eğitim ve iş bilgilerini içermeli. -100 kelimeyi geçmemeli. - Tek paragraf halinde olmalı. - 3. tekil şahıs anlatım dili kullanılmalı.	Özgeçmiş Örneği: <p style="text-align:center">Mustafa DEMİR</p> 1990 yılında Bolu’da doğdu. 2013 yılında Kahramanmaraş Sütçü İmam Üniversitesi Güzel Sanatlar Fakültesi Tekstil ve Moda Tasarımı Bölümü’nden mezun oldu. 2015 yılında Kahramanmaraş Sütçü İmam Üniversitesi Sosyal Bilimler Enstitüsü Tekstil ve Moda Tasarımı Anabilim Dalı’nda Tezli Yüksek Lisans eğitimini tamamladı. 2015 yılında K.S.Ü. Sosyal Bilimler Enstitüsü Tekstil ve Moda Tasarımı Anabilim Dalı’nda Sanatta Yeterlik/Doktora eğitimine başladı. 2019 yılında K.S.Ü. Güzel Sanatlar Fakültesi Tekstil ve Moda Tasarımı Bölümünde Araştırma Görevlisi olarak göreve başladı. Çalışmalarıyla çok sayıda ulusal, uluslararası ve jüri karma sergiye katıldı.

NOT: Form doldurulurken kısaltma kullanmayınız.

Eser Sahibinin Profil Fotoğrafi

(Fotoğraf Yüksekliđi 3,5cm olmalı.)

Eser Sahibinin Kısa Özgeçmiři:

İsim Soyisim

.....
.....
.....
.....

ESER GÖRSELİ

ESER KÜNYESİ

(ÖRNEK)

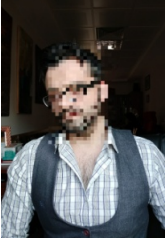

Eser Sahibinin Kısa Özgeçmişi:

Mustafa DEMİR

1990 yılında Bolu'da doğdu. 2013 yılında Kahramanmaraş Sütçü İmam Üniversitesi Güzel Sanatlar Fakültesi Tekstil ve Moda Tasarımı Bölümü'nden mezun oldu. 2015 yılında Kahramanmaraş Sütçü İmam Üniversitesi Sosyal Bilimler Enstitüsü Tekstil ve Moda Tasarımı Anabilim Dalı'nda Tezli Yüksek Lisans eğitimini tamamladı. 2015 yılında K.S.Ü. Sosyal Bilimler Enstitüsü Tekstil ve Moda Tasarımı Anabilim Dalı'nda Sanatta Yeterlik/Doktora eğitimine başladı. 2019 yılında K.S.Ü. Güzel Sanatlar Fakültesi Tekstil ve Moda Tasarımı Bölümünde Araştırma Görevlisi olarak göreve başladı. Çalışmalarıyla çok sayıda ulusal, uluslararası ve jüri karması sergiye katıldı.

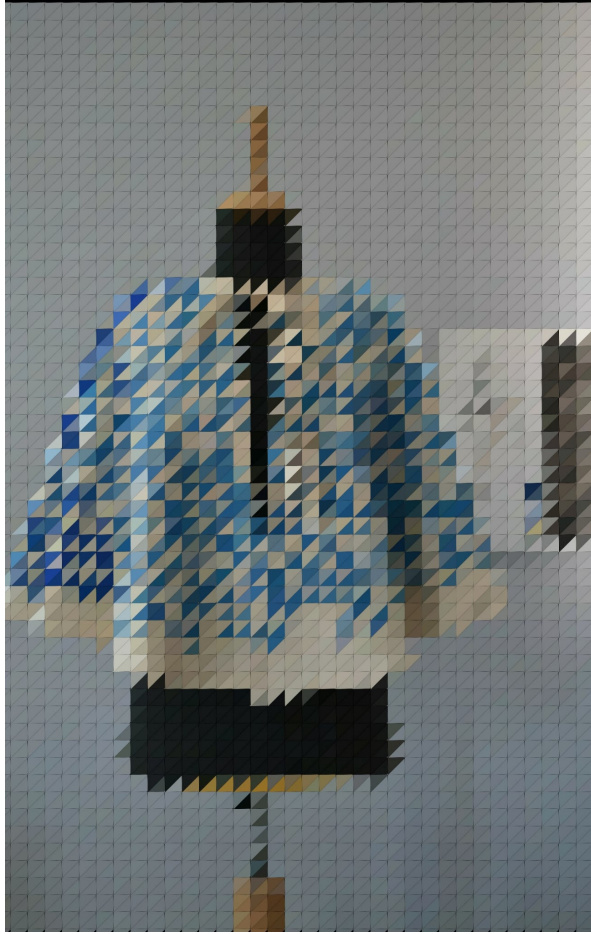

Mustafa DEMİR, **İsimsiz**, Keçe İğneleme Tekniği, 50x100cm, 2022.