Bursa Uludağ Üniversitesi
Orhangazi Yeniköy Asil Çelik Meslek Yüksekokulu
Park ve Bahçe Bitkileri Bölümü
Peyzaj ve Süs Bitkileri Yetiştiriciliği Programı

Eğitim- Öğretim Yılı 21/22

Peyzaj ve Süs Bitkileri Yetiştiriciliği Programı, peyzaj tasarımı, peyzaj planlaması ve süs bitkileri yetiştiriciliği alanında eğitim veren iki yıllık bir yükseköğretim programıdır. Bu program da sektörün ihtiyaç duyduğu nitelikleri taşıyan kaliteli, yetenekli, tecrübeli, girişimci, dinamik ve meslekler arası bilgi - koordinasyona sahip ara eleman yetiştirilmektir.

Yüksekokulumuz bünyesinde bulunan bu program Peyzaj ve Süs Bitkileri Yetiştiriciliği alanında çok önemli olan üç ilimizin orta noktasında bulunmaktadır. Peyzaj ve Süs Bitkileri Yetiştiriciliğinin, satışının ve kullanımının oldukça fazla olduğu Bursa ilimiz, bu alanda Türkiye'nin önce gelen firmalarının yer aldığı Yalova ile ticari hayatın ve en büyük pazarın yer aldığı İstanbul'un kesişim noktasındadır. Staj imkanları, mezuniyet sonrası sektörde çalışma imkanlarını rahatlıkla bulabileceği bu üç lokasyonu, eğitim hayatı süresince yakından tanıma ve deneyimle şansı bulunabilmektedirler.

Bu alan mezunları peyzaj bitkileri yetiştirme, çoğaltma, bakım ve uygulama işlemlerini usulüne göre yapabilen personeller olarak yetiştirilmektedir. Ayrıca bu bölüm mezunları kırsal-kentsel ve özel alanlar için hazırlanan peyzaj projelerinin tasarım ve çizim prensiplerini bilmektedirler.

Peyzaj ve Süs Bitkileri Yetiştiriciliği Programı Nedir?

Alanında donanımlı ara eleman yetiştiren, kendini yenileyen ve geliştiren bir ön lisans programıdır. Programda; bitki yetiştirme, bitkisel ve yapısal materyalleri peyzajda kullanma ve bu materyallerin bakımı ile ilgili bilgiler öğretilmesinin yanında teknik esaslara uygun peyzaj projelerini hazırlama, sunma ve araziye uygulama işlemleri öğretilmektedir.

Ayrıca program mezunları iki yıllık eğitim sonunda yapılan DGS (Dikey Geçiş Sınavı) ile ilgili üniversitelerin ziraat fakültelerine veya peyzaj mimarlığı bölütmlerine geçerek eğitimlerine devam edebilmektedirler.

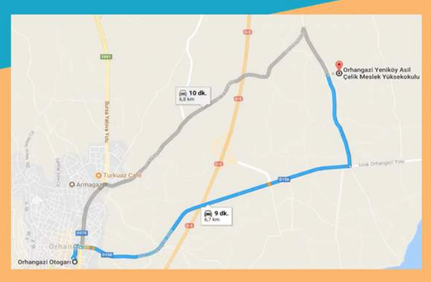

Peyzaj ve Süs Bitkileri Yetiştiriciliği Programının İş İmkanları Nelerdir?

Peyzaj ve Süs Bitkileri Yetiştiriciliği Teknikeri; peyzaj mimarı ve ziraat mühendislerine bitkilerinin ekimi, dikimi, bakımı, gübrelenmesi, budanması ve sulanması işlemlerini yapmasının yanında peyzaj düzenlemeleri, tasarım ve planlarının araziye uygulanması konularında etkin rol oynarlar.

Peyzaj ve süs bitkileri yetiştiriciliği mezunları, belediyelerin park ve bahçe müdürlüklerinde, peyzaj çalışmaları yapan kamu kurumlarında, peyzaj proje ve uygulama firmalarında, tohum firmalarında, özel sektöre ait turistik otellerde, süs bitkileri üretimi ve pazarlamasında yapan sera ve fidanlıklarda istihdam edilebilmektedirler. Bu programdan mezunlar kişisel kabiliyetlerine ve alandaki yetkinliklerine bağlı olarak söz konusu alanda iş yapan önemli firmalarda yöneticilik pozisyonuna yükselebilmektedirler. Ayrıca kendi fidanlığını veya peyzaj firmasını kurabilmektedirler.

Peyzaj ve Süs Bitkileri Yetiştiriciliği Dersleri Hakkında

Program kapsamında öğrenciler; uygulama ağırlıklı olarak yetiştirilmekte olup süs bitkileri yetiştiriciliği, fidancılık tekniği, park ve bahçelerin bakım ve onarımı, arazi düzenleme teknikleri, yapısal ve bitkisel materyallerin tanınması ve kullanılması, peyzaj projelerinin hazırlanması, görselleştirilerek sunulması ve aplikasyonu konusunda dersler almaktadırlar.

Peyzaj ve Süs Bitkileri Yetiştiriciği Dersleri için:
http://bilgipaketi.uludag.edu.tr/Programlar/Detay/1962?AyID=28

UYGULAMA SERASI

TEKNİK GEZİLER

BÖLÜM AKADEMİK PERSONELLERİ

Öğr. Gör. A. Cem SÖNMEZ

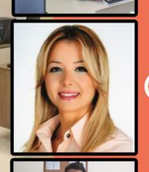

Öğr. Gör. Dr. P. Özlem KURT POLAT

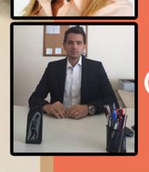

Öğr. Gör. M. Batuhan KOŞAR

ORHANGAZİ YENİKÖY ASİL ÇELİK MYO - PEYZAJ VE SÜS BİTKİLERİ YETİŞTİRİCİLİĞİ PROGRAMI

PEYZAJ VE SÜS BİTKİLERİ YETİŞTİRİCİLİĞİ PROGRAMI - ORHANGAZİ YENİKÖY ASİL ÇELİK MYO - PEYZAJ VE SÜS B