

ANAHTAR KELİMELE

- ✓ KIYI ALANLARI
- ✓ KIRSAL TURİZM
- ✓ SÜRDÜRÜLEBİLİR TURİZM
- ✓ REKREASYON
- ✓ CBS

İLETİŞİM

E-POSTA:
501830005@ogr.uludag.edu.tr

TEZ DANIŞMANI

TELEFON:
532 7028285

E-POSTA:
zeynepbatman@uludag.edu.tr

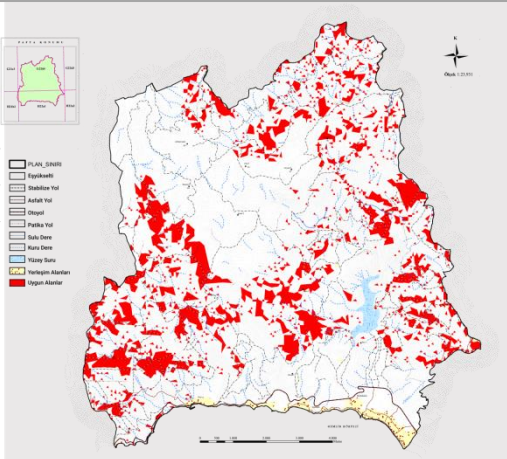

GEMLİK KÖRFEZİ KUZEY KIYILARININ SÜRDÜRÜLEBİLİR TURİZM VE REKREASYON PLANLAMA KAPSAMINDA DEĞERLENDİRİLMESİ

EBRU GÜRBÜZ

0000-0002-6516-1441

BURSA ULUDAĞ ÜNİVERSİTESİ
FEN BİLİMLERİ ENSTİTÜSÜ
PEYZAJ MİMARLIĞI ANABİLİM DALI
YÜKSEK LİSANS PROGRAMI

DANIŞMAN

DOÇ. DR. Zeynep PİRSELİMOĞLU BATMAN
0000-0003-2145-2682
BURSA ULUDAĞ ÜNİVERSİTESİ
FEN BİLİMLERİ ENSTİTÜSÜ
PEYZAJ MİMARLIĞI ANABİLİM DALI
BURSA – TÜRKİYE



TEZ ÖZETİ

Bu tez çalışmasında, Bursa ili Gemlik körfezi kuzey kıyılarında yoğun kıyı kullanımına dayalı faaliyetlerin olası olumsuz etkilerini azaltmak amacıyla; alanın doğal, kültürel varlıklarının koruma-kullanım dengesi gözetilerek turizm-rekreasyon etkinliklerinin çeşitlendirilmesi için alanın potansiyelinin belirlenmesi amaçlanmıştır.

Alanın sürdürülebilir turizme katılması için alana ait veriler incelenmiş ve sonucunda alanda uygulanması mümkün 5 farklı rekreasyon etkinliği belirlenmiştir. Bu etkinlikler için alanda uygun yerler, CBS araçları kullanılarak belirlenmeye çalışılmıştır. Analizler sonucu at ile gezinti, dağ bisikleti, kamping/çadır kamp, trekking, yamaç paraşütü etkinliklerine ait uygun ve koşullu uygun alanlar belirlenmiştir.

TEZ SONUÇLARININ UYGULAMA ALANLARI

Günümüzde doğal kaynakların tükenebilir olduğunun fark edilmesiyle gündeme gelen çevre kirliliğinin önüne geçilmesi hususundaki tartışmalar, planlama anlayışına yeni bir bakış açısı üretmiş, sürdürülebilirlik ve çevre duyarlı planlama gibi kavramlar yaygın bir şekilde kullanılmaya başlanmıştır.

Turizm odaklı kullanımlarda koruma kullanım dengesi gözetilerek çeşitlilik sunmak amacıyla, rekreatif etkinliklere rağbetin de artmasıyla, sürdürülebilir turizm planlamalarının yapılması zorunlu hale gelmiştir. Bu yaklaşımla gelişen teknoloji kullanılarak, turizm politikalarını güncel tutarak ve denetimleri sıklıkla gerçekleştirerek; doğru, zamanın koşullarına ayak uyduran, hem yöneticilerin hem yerel halkın hem de turistlerin beklentilerini karşılayacak planlamalar yapmak mümkündür.

YAYINLAR